

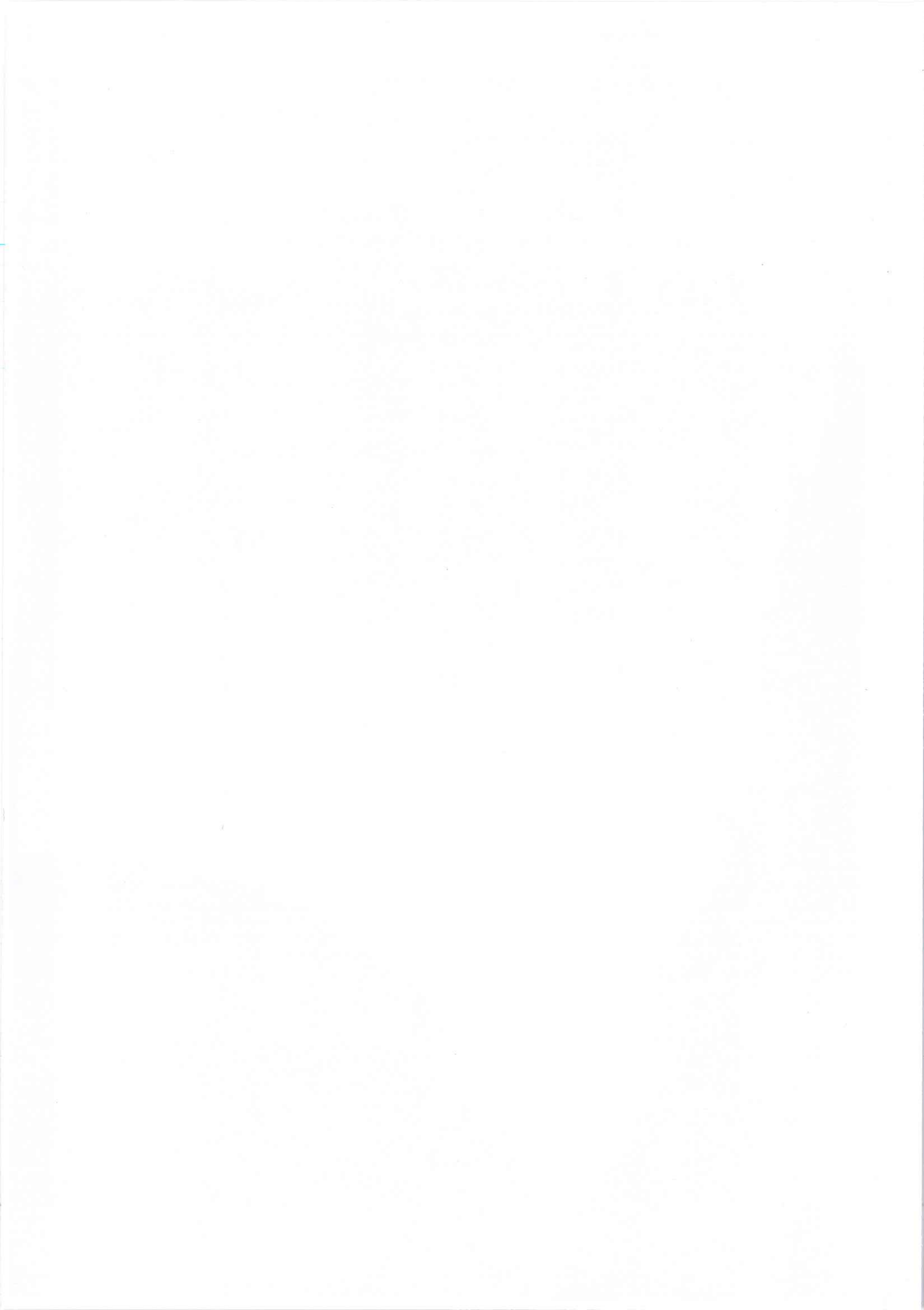

มหาวิทยาลัยนครพนม  
NAKHON PHANOM UNIVERSITY

เด่นสง่าในอนุภูมิภาคลุ่มน้ำโขง

ANNUAL REPORT  
2015  
NAKHON PHANOM  
UNIVERSITY





พระราชโองการ  
สมเด็จพระเทพรัตนราชสุดาฯ สยามบรมราชกุมารี  
ในพิธีพระราชทานปริญญาบัตรแก่ผู้สำเร็จการศึกษาจากมหาวิทยาลัยนครพนม  
ประจำปีการศึกษา 2556  
ณ ศาลาประชาคมมยองใจยุทธ จังหวัดนครพนม  
วันอังคาร ที่ 2 ธันวาคม 2557

พระบาทสมเด็จพระเจ้าอยู่หัวทรงพระกรุณาโปรดเกล้าโปรดกระหม่อม  
ให้ข้าพเจ้ามาปฏิบัติพระราชกรณียกิจแทนพระองค์  
ในพิธีพระราชทานปริญญาบัตรของมหาวิทยาลัยนครพนมประจำปี  
ขอแสดงความชื่นชมกับผู้ที่ทรงคุณวุฒิและบัณฑิตทุกคนที่ได้รับเกียรติและความสำเร็จ  
ท่านทั้งหลายคงจะทราบดีอยู่แล้วว่า สังคมใดมีความสงบสุขร่มเย็น  
สังคมนั้นย่อมจะพัฒนาให้ก้าวหน้ารุ่งเรืองต่อไปได้  
แต่การที่สังคมจะร่มเย็นเป็นปรกติสุขได้นั้น บุคคลที่อยู่ร่วมกันในสังคมจะต้องมีมิตรไมตรีที่ดีต่อกัน  
และปัจจัยอย่างสำคัญในการผูกมิตรไมตรีระหว่างบุคคลก็คือการให้  
ประการแรก จะต้องให้การสงเคราะห์ช่วยเหลือกัน  
ไม่ว่าจะด้วยวัตถุสิ่งของ กำลังกายกำลังใจ หรือกำลังความรู้ความถนัด  
ประการที่สอง จะต้องให้คำแนะนำตักเตือนซึ่งกันและกันด้วยความเมตตาปรารถนาดี  
มุ่งดีมุ่งเจริญต่อกันอย่างแท้จริง โดยพิจารณาให้พอเหมาะพอดีแก่กาลเทศะและบุคคล  
ประการสำคัญ จะต้องให้อภัยกัน ไม่ถือโทษโกรธเคืองกัน  
หากรู้จักผ่อนหนักผ่อนเบาประนีประนอมกัน โดยยึดถือประโยชน์ของส่วนรวมเป็นที่ตั้ง  
บัณฑิตในฐานะที่เป็นส่วนหนึ่งของสังคม  
จึงต้องร่วมกันสร้างสรรค์สังคมที่สงบร่มเย็น ด้วยการฝึกตนเองให้เป็นผู้รู้จักให้ดังที่กล่าว  
หากทุกคนในสังคมเป็นผู้รู้จักให้ดังนี้ ก็จะสามารถอยู่ร่วมกันด้วยความสมัครสมานกลมเกลียว  
ส่งผลให้บ้านเมืองมีความผาสุกมั่นคง และพัฒนาให้ก้าวหน้าต่อไปได้อย่างยั่งยืน  
ในพระปรมาภิไธยพระบาทสมเด็จพระเจ้าอยู่หัว  
ขออวยพรให้บัณฑิตใหม่และผู้มาร่วมประชุมในที่นี้  
มีความเจริญรุ่งเรืองในหน้าที่การงานและการครองชีวิต  
ทั้งนี้มีความผาสุกสวัสดิ์ตลอดทุกเมื่อไป







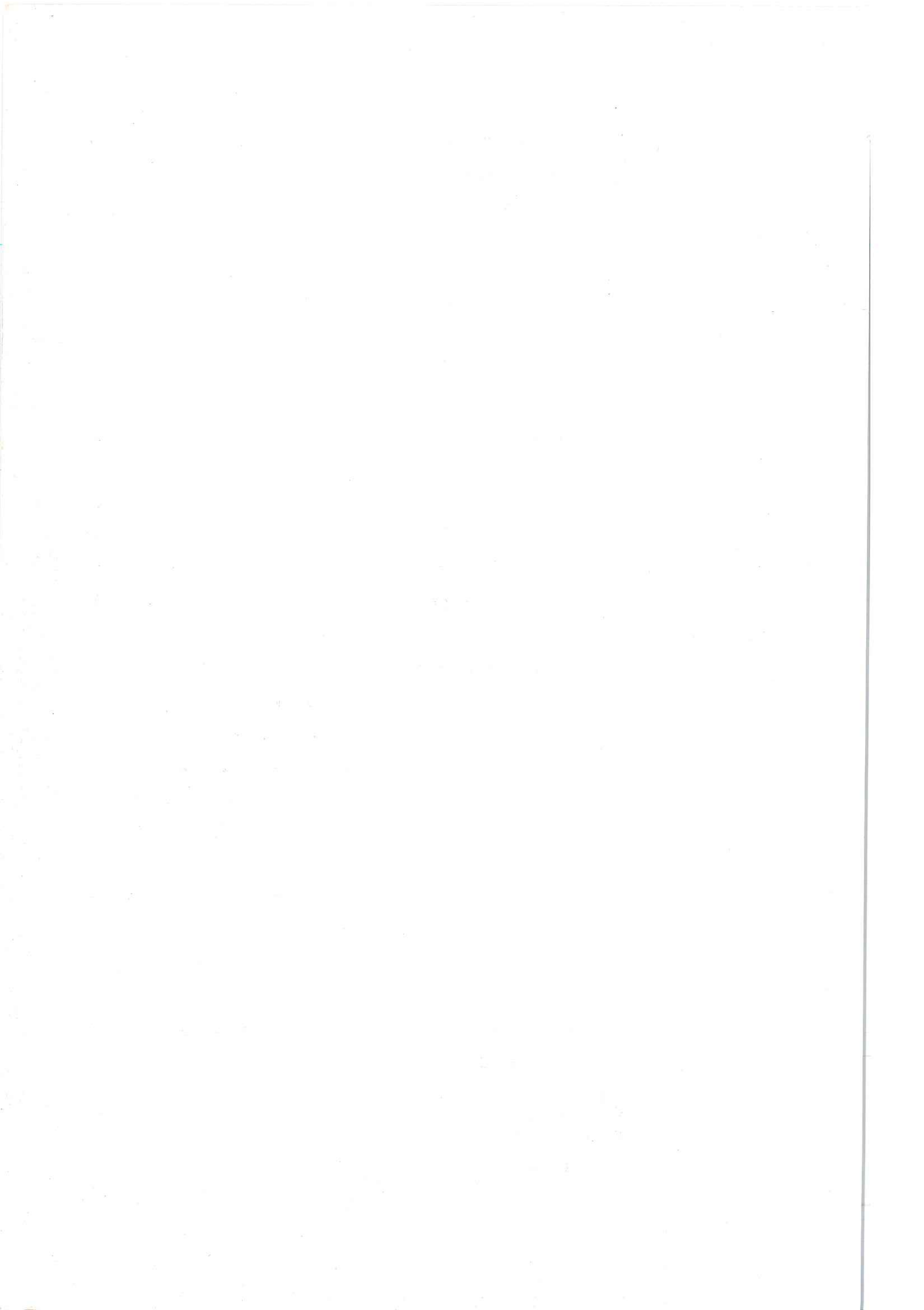



# สารบัญ

|   |    |
|---|----|
| สารจากอธิการบดี   | 3  |
| กิจกรรมสำคัญ  | 4  |
| ข้อมูลทั่วไป  | 16 |
| ความเป็นมา  | 17 |
| ปรัชญา วิสัยทัศน์ พันธกิจ เป้าประสงค์   | 19 |
| เอกลักษณ์ อัตลักษณ์   | 20 |
| ตราสัญลักษณ์  | 21 |
| คณะกรรมการสภามหาวิทยาลัย  | 23 |
| คณะผู้บริหารมหาวิทยาลัย   | 27 |
| ผลการดำเนินงานของมหาวิทยาลัย  | 33 |
| บทสรุปผู้บริหาร   | 34 |
| บุคลากร   | 35 |
| นักศึกษา  | 49 |
| การเรียน การสอน และหลักสูตร   | 57 |
| การเงินและงบประมาณ  | 62 |
| อาคาร สถานที่ และสาธารณูปโภค  | 69 |
| ผลการดำเนินงานตามพันธกิจ  |    |
| พันธกิจที่ 1 : ผลิตบัณฑิตที่มีคุณธรรม จริยธรรม<br>และมีคุณลักษณะ เฉพาะตามอัตลักษณ์<br>มหาวิทยาลัยและเอกลักษณ์ของนครพนม<br>และมีความสอดคล้องกับความต้องการของสังคม | 77 |
| พันธกิจที่ 2 : วิจัยและพัฒนาองค์ความรู้ และนวัตกรรม<br>ที่ตอบสนองความต้องการของสังคม  | 89 |
| พันธกิจที่ 3 : บริการวิชาการและวิชาชีพที่ตอบสนอง<br>ความต้องการของสังคม   | 91 |
| พันธกิจที่ 4 : ทำนุบำรุง ส่งเสริม และเผยแพร่ศิลปะ<br>วัฒนธรรม อนุภูมิภาคลุ่มน้ำโขง  | 93 |
| พันธกิจที่ 5 : การบริหารจัดการที่ดีด้วยหลักธรรมาภิบาล   | 95 |
| ความร่วมมือกับหน่วยงานอื่น  | 98 |

## สารจากอธิการบดี มหาวิทยาลัยนครพนม



ปีงบประมาณ พ.ศ. 2558 เป็นปีที่มหาวิทยาลัยนครพนมดำเนินงานมาครบรอบ 1 ปี และยังคงมีความมุ่งมั่นที่จะดำเนินภารกิจที่สำคัญหลายด้าน ทั้งนี้ เพื่อพัฒนาไปสู่การเป็นหนึ่งในมหาวิทยาลัยชั้นนำในอนุภูมิภาคกลุ่มน้ำโขง และเป็นที่ยอมรับตามมาตรฐานสากล ในรอบปี 2558 มหาวิทยาลัยนครพนมได้ผลิตบัณฑิตที่มีคุณภาพ มีความรู้ ความสามารถ มีคุณธรรมและจริยธรรม ภายใต้ อัตลักษณ์ของมหาวิทยาลัย 3 C คือ Competency นักศึกษามีสมรรถนะตามสาขาวิชาชีพ Communication นักศึกษามีความสามารถในการสื่อสารภาษาในอนุภูมิภาคกลุ่มน้ำโขง และ Cultural Understanding นักศึกษาเป็นบัณฑิตที่มีความรู้ความเข้าใจในวัฒนธรรมท้องถิ่น สังคม อนุภูมิภาคกลุ่มน้ำโขง และอัตลักษณ์ของนักศึกษาระดับอาชีวศึกษา คือ นักศึกษามีทักษะเด่น เน้นคุณธรรม

มหาวิทยาลัยนครพนมมีการจัดการเรียนการสอนที่มีความหลากหลายทางด้านหลักสูตร ได้แก่ ประกาศนียบัตรวิชาชีพ ประกาศนียบัตรวิชาชีพชั้นสูง ปริญญาตรี ปริญญาโท ประกาศนียบัตรนักบิน

พาณิชย์ตรี และประกาศนียบัตรนักบินผู้ช่วยเครื่องบิน ตลอดจนทั้งมีการส่งเสริมและสนับสนุนการผลิตงานวิจัย ทั้งในระดับชาติและนานาชาติ การให้บริการทางวิชาการและงานสร้างสรรค์ พัฒนานวัตกรรม สิ่งประดิษฐ์ และการส่งเสริมและทำนุบำรุงศิลปและวัฒนธรรม ภายใต้การบริหารตามหลักธรรมาภิบาล

ผลงานที่เกิดขึ้นมาจากความร่วมมือร่วมใจของทุกภาคส่วน ทั้งจากคณะกรรมการสภามหาวิทยาลัยและคณะกรรมการบริหารมหาวิทยาลัย ผู้บริหารระดับคณะ/สำนัก/หน่วยงาน บุคลากรทั้งสายวิชาการและสายสนับสนุนการเรียนการสอน ศิษย์เก่า และนักศึกษาทุกท่าน ตลอดจนหน่วยงานภายนอกทั้งภาครัฐและเอกชน รวมถึงชุมชนที่เกี่ยวข้องกับมหาวิทยาลัย ในนามมหาวิทยาลัยนครพนม ขอขอบคุณทุกท่านที่ได้ร่วมมือร่วมใจกันดำเนินภารกิจจนประสบผลสำเร็จดังที่ปรากฏมา ณ โอกาสนี้

ดร.ไพฑูรย์ พลสนะ  
รักษาราชการแทน  
อธิการบดีมหาวิทยาลัยนครพนม



สรุปกิจกรรมของ  
มหาวิทยาลัยนครพนม  
ในปีงบประมาณ  
พ.ศ. 2558



พิธีเปิดหอพระพุทธรูปพิทยมงคล  
ประดิษฐานพระพุทธรูปประจำ  
มหาวิทยาลัยนครพนม

วันที่ 2 ธันวาคม 2557 เวลา 14.05 น. สมเด็จพระเทพรัตนราชสุดาฯ สยามบรมราชกุมารี เสด็จพระราชดำเนินโดยรถยนต์พระที่นั่งถึงคณะเกษตรและเทคโนโลยี มหาวิทยาลัยนครพนม เพื่อประกอบพิธีเปิดหอพระพุทธรูปพิทยมงคล ซึ่งเป็นสถานที่ประดิษฐานพระพุทธรูปประจำมหาวิทยาลัยนครพนม ซึ่งเป็นพระพุทธรูปปางสมาธิหล่อทองเหลืองรมมันปู ขนาดหน้าตัก 1.2 เมตร ออกแบบโดย รองศาสตราจารย์ภิญโญ สุวรรณคีรี ศิลปินแห่งชาติ โดย สมเด็จพระเทพรัตนราชสุดาฯ สยามบรมราชกุมารีได้ทรงเมตตาพระราชทานนามพระพุทธรูปว่า “พระพุทธรูปพิทยมงคล” หมายถึง พระพุทธรูปที่ประกอบด้วยความเจริญรุ่งเรืองแห่งความรู้ สำหรับหอพระพุทธรูปพิทยมงคลนี้ ทำการก่อสร้างด้วยคอนกรีตเสริมเหล็ก ออกแบบเป็นสถาปัตยกรรมไทย มีลักษณะเป็นศิลปะราชสำนักล้านช้าง ทั้งสัดส่วนของอาคารและลวดลายประดับตกแต่ง มีขนาดความสูง 7 เมตร รอบหอพระพุทธรูปออกแบบเป็นลานประทักษิณ เพื่อเป็นสถานที่เวียนเทียนในวันสำคัญทางพระพุทธศาสนา มีเสาโคมดวงประทีปทั้ง 4 ด้าน





รูปภาพประกอบพิธีเปิดหอพระพุทธพิทยมงคล ประดิษฐานพระพุทธรูปประจำมหาวิทยาลัยนครพนม





พิธีพระราชทานปริญญาบัตร  
แก่ผู้สำเร็จการศึกษา  
ปีการศึกษา 2556

วันที่ 2 ธันวาคม 2557 เวลา 14.27 น. เสด็จพระราชดำเนินไปยังศาลาประชาคมมิ่งใจยุทธ อำเภอมืองจังหวัดนครพนม เพื่อประกอบพิธีพระราชทานปริญญาบัตรแก่ผู้สำเร็จการศึกษาจากมหาวิทยาลัยนครพนม ประจำปีการศึกษา 2556 โดยมี ศาสตราจารย์พิเศษภาวิช ทองโรจน์ นายกสภามหาวิทยาลัย ผู้ช่วยศาสตราจารย์ ทศนา ประสานตรี รักษาการแทนอธิการบดี พร้อมด้วยคณะผู้บริหาร คณาจารย์ เจ้าหน้าที่ นักศึกษามหาวิทยาลัยนครพนม และพสกนิกรชาวจังหวัดนครพนม และจังหวัดใกล้เคียงเฝ้าฯ รับเสด็จ







รูปภาพประกอบพิธีพระราชทานปริญญาบัตร แก่ผู้สำเร็จการศึกษา ปีการศึกษา 2556



วันคล้ายวันสถาปนา  
มหาวิทยาลัยนครพนม  
2 กันยายน 2558

วันที่ 2 กันยายน 2558 มหาวิทยาลัยนครพนม ได้จัดงาน “ครบรอบ 10 ปี แห่งการสถาปนามหาวิทยาลัยนครพนม” โดย ดร.ไพฑูรย์ พลสนะ รักษาการแทนอธิการบดีมหาวิทยาลัยนครพนม และได้รับเกียรติจากนายอดิศักดิ์ เทพอาสน์ ผู้ว่าราชการจังหวัดนครพนม เป็นประธานในพิธีเปิดงานฯ และภายในงานประกอบด้วย พิธีทำบุญตักบาตรพระสงฆ์ จำนวน 62 รูป การประชุมวิชาการ “หนึ่งทศวรรษมหาวิทยาลัยนครพนม : การศึกษากับพัฒนาจังหวัดเศรษฐกิจพิเศษเพื่อรองรับประชาคมเศรษฐกิจอาเซียน” การแข่งขันฟิสิกส์สี่ประยุกต์ การแข่งขันโครงงานวิทยาศาสตร์ การแข่งขันวงดนตรีโปงลาง นิทรรศการแสดงผลงานนวัตกรรมและสิ่งประดิษฐ์ กิจกรรมบริการวิชาการและวิชาชีพ นิทรรศการด้านภาษา นิทรรศการด้านสุขภาพ กิจกรรมการรับบริจาคโลหิต และบริการตรวจสุขภาพฟรี ณ บริเวณคณะเกษตรและเทคโนโลยี มหาวิทยาลัยนครพนม







ภาพประกอบการจัดกิจกรรมวันคล้ายวันสถาปนามหาวิทยาลัยนครพนม 2 กันยายน 2558



งานเกษตรลุ่มน้ำโขง ครั้งที่ 18  
เกษตรปลอดสารพิษ  
ชีวิตปลอดภัย  
เกิดใต้อ้อมรำชัน ก้าวทัน AEC



คณะเกษตรและเทคโนโลยี มหาวิทยาลัยนครพนม ร่วมกับ จังหวัดนครพนม, กระทรวงเกษตรและสหกรณ์ และองค์การบริหารส่วนจังหวัดนครพนม จัดงานเกษตรลุ่มน้ำโขง ครั้งที่ 18 “เกษตรปลอดสารพิษ ชีวิตปลอดภัย เกิดใต้อ้อมรำชัน ก้าวทัน AEC” จัดขึ้นระหว่าง วันที่ 19 - 22 กุมภาพันธ์ 2558 ณ คณะเกษตรและเทคโนโลยี มหาวิทยาลัยนครพนม โดยมีนายธวัช ศิริวิธานกุล รองผู้ว่าราชการจังหวัดนครพนม พร้อมด้วย ดร.สมชอบ นิติพจน์ นายกองค์การบริหารส่วนจังหวัดนครพนม, นายอโณทัย จุงใจ เกษตรและสหกรณ์จังหวัดนครพนม และ ดร.ไพฑูรย์ พลสนะ รักษาการแทนอธิการบดีมหาวิทยาลัยนครพนม เป็นประธานในพิธีเปิดงาน ซึ่งภายในงานได้จัดกิจกรรมมากมาย อาทิ การแข่งขันทักษะทางการเกษตร การเสวนาวิชาการด้านการเกษตร เรื่องการผลิตอาหารสัตว์ต้นทุนต่ำในท้องถิ่นแบบพึ่งพาตนเอง การผลิตอาหารปลาต้นทุนต่ำจากวัตถุดิบพื้นบ้านในลุ่มน้ำโขงจังหวัดนครพนม เทคโนโลยี “ปุ๋ยสั่งตัด” เพื่อลดต้นทุน นอกจากนี้ยังมีการแสดงนิทรรศการต่าง ๆ การจำหน่ายสินค้าทางการเกษตร ผลิตภัณฑ์ชุมชน





การประชุมสามัญ  
ที่ประชุมอธิการบดี  
แห่งประเทศไทย(ทปอ.)  
ครั้งที่ 3/2558

วันที่ 1 กรกฎาคม 2558 มหาวิทยาลัยนครพนม ได้รับเกียรติเป็นเจ้าภาพจัดประชุมสามัญที่ประชุมอธิการบดีแห่งประเทศไทย(ทปอ.) ครั้งที่ 3/2558 โดยความร่วมมือของอธิการบดีมหาวิทยาลัยและสถาบันอุดมศึกษาของรัฐ เพื่อประโยชน์ในการประสานงานกันระหว่างมหาวิทยาลัยและสถาบันอุดมศึกษาต่าง ๆ พร้อมทั้งเป็นศูนย์กลางในการเปิดโอกาสให้มหาวิทยาลัยและสถาบันอุดมศึกษาต่าง ๆ ได้แลกเปลี่ยนประสบการณ์และความคิดเห็น เสนอความคิดริเริ่มสร้างสรรค์ในเรื่องที่เกี่ยวกับกิจการอุดมศึกษาของประเทศ และผลักดันความคิดสร้างสรรค์เหล่านั้นให้เกิดผล



รูปภาพประกอบการประชุมสามัญที่ประชุมอธิการบดีแห่งประเทศไทย(ทปอ.)ครั้งที่ 3/2558



# มหาวิทยาลัยนครพนม มินิ ฮาล์ฟ มาราธอน 2014

ในวันที่ 9 พฤศจิกายน 2557 มหาวิทยาลัยนครพนม จัดการแข่งขัน “มหาวิทยาลัยนครพนม มินิ-ฮาล์ฟมาราธอน 2014” ณ สะพานมิตรภาพ 3 (นครพนม-คำม่วน) โดยได้รับเกียรติจากนายสมชาย วิทย์ดำรงค์ รองผู้ว่าราชการจังหวัดนครพนม เป็นประธานในพิธีเปิดการแข่งขัน โดยมีผู้ช่วยศาสตราจารย์ ดร.ทัศนาศรี รักษาการแทนอธิการบดีมหาวิทยาลัยนครพนม เป็นประธานกรรมการอำนวยการ และนายพัฒนธวัชร์ เอี่ยมสม ผู้อำนวยการสำนักงานอธิการบดี รักษาการแทนรองอธิการบดีฝ่ายนโยบายและแผน เป็นประธานกรรมการฝ่ายดำเนินงาน ซึ่งการแข่งขันในครั้งนี้ มีวัตถุประสงค์เพื่อส่งเสริมสนับสนุนกิจกรรมการท่องเที่ยวส่งเสริมสุขภาพด้านการออกกำลังกายด้วยการวิ่งให้เป็นที่รู้จักและเข้าใจแก่นักเรียน นักศึกษา บุคลากร และประชาชนทั่วไป พร้อมด้วยเฉลิมฉลองการก่อสร้างสะพานมิตรภาพ 3 (นครพนม-คำม่วน) ครบรอบ 3 ปี และเฉลิมฉลองครบรอบ 9 ปี แห่งการสถาปนามหาวิทยาลัยนครพนม การแข่งขันวิ่งมีระยะทางทั้งหมด 3 ระยะดังนี้ 1.ฮาล์ฟมาราธอน 21 กม. 2.มินิมาราธอน 11 กม. และ 3.ฟันรัน 5 กม.



ภาพประกอบโครงการมหาวิทยาลัยนครพนม มินิ ฮาล์ฟ มาราธอน 2014



การประชุมสามัญ  
ที่ประชุมอธิการบดี  
แห่งประเทศไทย(ทปอ.)  
ครั้งที่ 3/2558

วันที่ 1 กรกฎาคม 2558 มหาวิทยาลัยนครพนมได้รับเกียรติเป็นเจ้าภาพจัดประชุมสามัญที่ประชุมอธิการบดีแห่งประเทศไทย(ทปอ.) ครั้งที่ 3/2558 โดยความร่วมมือของอธิการบดีมหาวิทยาลัยและสถาบันอุดมศึกษาของรัฐ เพื่อประโยชน์ในการประสานงานกันระหว่างมหาวิทยาลัยและสถาบันอุดมศึกษาต่าง ๆ พร้อมทั้งเป็นศูนย์กลางในการเปิดโอกาสให้มหาวิทยาลัยและสถาบันอุดมศึกษาต่าง ๆ ได้แลกเปลี่ยนประสบการณ์และความคิดเห็น เสนอความคิดริเริ่มสร้างสรรค์ในเรื่องที่เกี่ยวกับกิจการอุดมศึกษาของประเทศ และผลักดันความคิดสร้างสรรค์เหล่านั้นให้เกิดผล



รูปภาพประกอบการประชุมสามัญที่ประชุมอธิการบดีแห่งประเทศไทย(ทปอ.)ครั้งที่ 3/2558



# มหาวิทยาลัยนครพนม มินิ ฮาล์ฟ มาราธอน 2014

ในวันที่ 9 พฤศจิกายน 2557 มหาวิทยาลัยนครพนม จัดการแข่งขัน “มหาวิทยาลัยนครพนม มินิ-ฮาล์ฟมาราธอน 2014” ณ สะพานมิตรภาพ 3 (นครพนม-คำม่วน) โดยได้รับเกียรติจากนายสมชาย วิทย์ดำรงค์ รองผู้ว่าราชการจังหวัดนครพนม เป็นประธานในพิธีเปิดการแข่งขัน โดยมี ผู้ช่วยศาสตราจารย์ ดร.ทัศนาศรี ประสานตรี รักษา ราชการแทนอธิการบดีมหาวิทยาลัยนครพนม เป็นประธานกรรมการอำนวยการ และนายพัฒน์ธวัชร์ เอี่ยมสม ผู้อำนวยการสำนักงานอธิการบดี รักษา ราชการแทนรองอธิการบดีฝ่ายนโยบายและแผน เป็นประธาน กรรมการฝ่ายดำเนินงาน ซึ่งการแข่งขันในครั้งนี้ มีวัตถุประสงค์เพื่อส่งเสริมสนับสนุนกิจกรรมการ ท่องเที่ยวส่งเสริมสุขภาพด้านการออกกำลังกายด้วยการ วิ่งให้เป็นที่รู้จักและเข้าใจแก่นักเรียน นักศึกษา บุคลากร และประชาชนทั่วไป พร้อมด้วยเฉลิมฉลองการก่อสร้าง สะพานมิตรภาพ 3 (นครพนม-คำม่วน) ครบรอบ 3 ปี และ เฉลิมฉลองครบรอบ 9 ปี แห่งการสถาปนา มหาวิทยาลัยนครพนม การแข่งขันวิ่งมีระยะทางทั้งหมด 3 ระยะดังนี้ 1.ฮาล์ฟมาราธอน 21 กม. 2.มินิมาราธอน 11 กม. และ 3.ฟันรัน 5 กม.



ภาพประกอบโครงการมหาวิทยาลัยนครพนม มินิ ฮาล์ฟ มาราธอน 2014



## ประเพณีไหลเรือไฟ จังหวัดนครพนม

วันที่ 27 ตุลาคม 2557 ผู้ช่วยศาสตราจารย์ธราธิป ภูระหงษ์ ผู้ช่วยอธิการบดีมหาวิทยาลัยนครพนม ได้เข้าร่วม พิธีอันเชิญไฟพระฤกษ์พระราชทาน โดย นายสมชาย วิทย์ดำรงค์ ผู้ว่าราชการจังหวัดนครพนม เป็นผู้ส่งต่อ ไฟพระฤกษ์พระราชทาน เพื่อนำไปจุดยังเรือไฟ มหาวิทยาลัยนครพนม ที่จะร่วมประกวดเรือไฟ ประเภท สวยงาม ในงานประเพณีไหลเรือไฟ ประจำปี 2557 ต่อมา เวลา 16.30 น. มหาวิทยาลัยนครพนมได้ร่วมสนับสนุนการจัดงานประเพณีไหลเรือไฟ ประจำปี 2558 ด้วยการจัดแสดงการบินด้วยเครื่องบินจากวิทยาลัยการบินนานาชาติ มหาวิทยาลัยนครพนม จำนวน 6 ลำ ประกอบด้วย เครื่องบินเครื่องยนต์เดี่ยว เครื่องบินสองเครื่องยนต์ และ เครื่องบินผาดแผลง ทำการบินบริเวณเหนือลำแม่น้ำโขง เขตเทศบาลเมืองนครพนม และร่วมประกวดเรือไฟกับ จังหวัดนครพนม และมหาวิทยาลัยนครพนมได้รับรางวัล รองชนะเลิศอันดับที่ 1 ประเภทสวยงาม

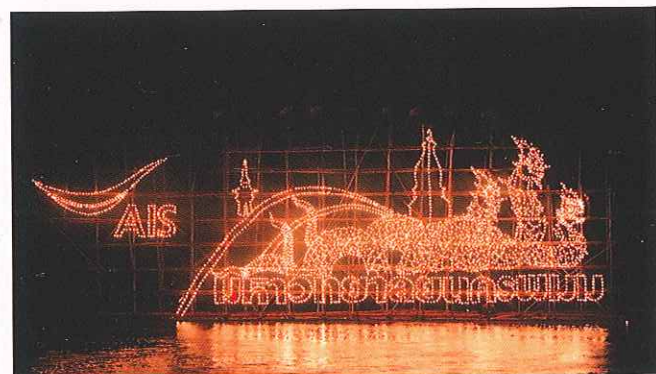

รูปภาพประกอบประเพณีไหลเรือไฟ จังหวัดนครพนม







# ข้อมูลทั่วไป

มหาวิทยาลัยนครพนม



## ประวัติความเป็นมา มหาวิทยาลัยนครพนม

สืบเนื่องจากการประชุมคณะรัฐมนตรีนอกสถานที่อย่างไม่เป็นทางการที่จังหวัดนครราชสีมา เมื่อวันที่ 2 เมษายน พ.ศ. 2545 ฯพณฯ พตท.ดร.ทักษิณ ชินวัตร นายกรัฐมนตรี ได้เสนอว่าควรมีการพิจารณาหาระบบและแนวทางให้สถาบันอุดมศึกษาทุกแห่งมีการเชื่อมโยงกับชุมชนในระดับรากหญ้า โดยมีใช่เป็นการจัดตั้งวิทยาเขตของสถาบัน และมีการก่อสร้างอาคารเรียนขึ้นใหม่ที่เป็นภาระเน้นในแง่วัสดุ โดยเห็นว่าสถาบันอุดมศึกษาของรัฐมีอาคารและสถานที่ซึ่งเป็นสิ่งก่อสร้างจำนวนมากตามจังหวัดต่างๆ แต่ยังขาดการบริหารจัดการที่ดีในการใช้ประโยชน์จากอาคารสถานที่เหล่านี้อย่างเต็มที่ ที่ประชุมจึงได้มีมติมอบหมายให้รัฐมนตรีประจำสำนักนายกรัฐมนตรีขณะนั้น คือ ศาสตราจารย์นายแพทย์กระแส ชนะวงศ์ ในฐานะที่กำกับดูแลสำนักงานคณะกรรมการการศึกษาแห่งชาติ ร่วมกับหน่วยงานที่เกี่ยวข้องสำรวจและพิจารณาทบทวนโดยมีนโยบายว่าหัวใจสำคัญของการปฏิรูปการศึกษาอยู่ที่วิธีการเรียนการสอน และวิธีการจัดการ ต้องเร่งสร้างความตระหนักในเรื่องประสิทธิภาพการบริหารจัดการเป็นสิ่งสำคัญ โดยเน้นการใช้ทรัพยากรร่วมกันให้มีประสิทธิภาพ และเกิดประโยชน์สูงสุดและนำเทคโนโลยีสารสนเทศมาใช้เพื่อเพิ่มคุณภาพและประสิทธิภาพโดยไม่ต้องลงทุนก่อสร้างอาคารเรียนที่มีราคาแพง

การจัดตั้งสถาบันอุดมศึกษาจังหวัดนครพนม นอกจากจะเป็นการเปิดโอกาสแก่ประชาชนในจังหวัดให้ได้ศึกษาต่อในระดับอุดมศึกษาเพิ่มขึ้นแล้วยังเป็น

จุดเชื่อมโยงกับประเทศเพื่อนบ้านในกลุ่มประเทศอินโดจีน ทั้งทางเศรษฐกิจและสังคม อันจะส่งผลต่อการเสริมสร้างการพัฒนาเศรษฐกิจในภูมิภาคนี้ของประเทศต่อไป ในการประชุมคณะรัฐมนตรี เมื่อวันที่ 24 กันยายน พ.ศ. 2545 สถาบันอุดมศึกษาจังหวัดนครพนม โดยใช้หลักการหลอมรวมสถาบันอุดมศึกษาที่มีอยู่ เพื่อเป็นการใช้ทรัพยากรที่มีอยู่ ให้เกิดประโยชน์สูงสุดและให้แต่งตั้งคณะกรรมการเตรียมการจัดตั้งมหาวิทยาลัยนครพนม ตั้งแต่วันที่ 30 ตุลาคม พ.ศ. 2545 เพื่อดำเนินยกร่างโครงการจัดทำแผนแม่บทและร่างพระราชบัญญัติมหาวิทยาลัยนครพนม เสนอที่ประชุมจึงได้ให้ความเห็นชอบโครงการนำร่องจัดตั้งมหาวิทยาลัยนครพนม มหาวิทยาลัยนครพนม จึงเป็นมหาวิทยาลัยที่เกิดจากการหลอมรวมสถานศึกษาในจังหวัดนครพนม ตามพระราชบัญญัติมหาวิทยาลัยนครพนม พ.ศ. 2548 ซึ่งประกาศในราชกิจจานุเบกษา เล่มที่ 122 ตอนที่ 75 ก เมื่อวันที่ 1 กันยายน พ.ศ. 2548 และมีผลให้มหาวิทยาลัยนครพนม ได้รับการยกฐานะเป็น “มหาวิทยาลัยนครพนม” ตั้งแต่วันที่ 2 กันยายน พ.ศ. 2548 โดยมาตรา 4 แห่งพระราชบัญญัตินั้น ให้รวม มหาวิทยาลัยราชภัฏนครพนม มหาวิทยาลัยมหาสารคาม วิทยาเขตนครพนม วิทยาลัยเทคนิคนครพนม วิทยาลัยเกษตรและเทคโนโลยีนครพนม วิทยาลัยการอาชีพธาตุพนม วิทยาลัยการอาชีพนาหว้า และวิทยาลัยพยาบาลบรมราชชนนีนครพนม มาจัดตั้งเป็นมหาวิทยาลัยนครพนม และให้มหาวิทยาลัยนครพนม เป็นนิติบุคคลและเป็นส่วนราชการ ตามกฎหมาย สังกัดสำนักงานคณะกรรมการการอุดมศึกษา มหาวิทยาลัยนครพนมดำเนินการกิจการภายใต้ภารกิจเดิมของสถานศึกษาที่นำมาหลอมรวม จัดการศึกษาทั้งในระดับหลักสูตรระยะสั้น หลักสูตรประกาศนียบัตรวิชาชีพ (ปวช.) หลักสูตรประกาศนียบัตรวิชาชีพชั้นสูง (ปวส.) หลักสูตรปริญญา ภายใต้ภารกิจการหลอมรวมสถานศึกษาต่าง ๆ เข้าด้วยกัน ซึ่งแตกต่างจากสถาบันอุดมศึกษาเดิมที่จัดตั้งสถาบันขึ้นมาใหม่

ปัจจุบันมีหน่วยงานที่ประกาศจัดตั้งตามกฎกระทรวง และจัดตั้งโดยมติสภามหาวิทยาลัยนครพนม ดังนี้





คณะศิลปศาสตร์และวิทยาศาสตร์ \*

คณะครุศาสตร์ \*\*

คณะวิทยาการจัดการและเทคโนโลยีสารสนเทศ \*

คณะวิทยาศาสตร์ \*\*

คณะเทคโนโลยีอุตสาหกรรม \*

คณะเกษตรและเทคโนโลยี \*

บัณฑิตวิทยาลัย \*\*

วิทยาลัยการบันน่านาชาติ \*\*

วิทยาลัยการท่องเที่ยวและอุตสาหกรรมบริการ \*\*

วิทยาลัยพยาบาลบรมราชชนนีนครพนม \*

วิทยาลัยธาตุพนม \*

วิทยาลัยนาหว้า \*

วิทยาลัยเทคโนโลยีอุตสาหกรรมศรีสงคราม \*\*

โรงเรียนสาธิตแห่งมหาวิทยาลัยนครพนม พนมพิทยพัฒน์ \*\*

สำนักงานอธิการบดี \*

สำนักวิทยบริการ \*

สถาบันวิจัยและพัฒนา \*

สถาบันภาษา \*\*

สำนักงานสภามหาวิทยาลัยนครพนม \*\*

ศูนย์ศึกษาอนุภูมิภาคกลุ่มน้ำโขง \*\*

หมายเหตุ : “\*” หมายถึง หน่วยงานที่จัดตั้งโดยกฎกระทรวง  
 “\*\*” หมายถึง หน่วยงานที่จัดตั้งขึ้นโดย  
 มติสภามหาวิทยาลัยนครพนม



## ปรัชญา

พัฒนาความรู้ คู่คุณธรรม สัมพันธ์อนุภูมิภาคลุ่มน้ำโขง

## วิสัยทัศน์

เป็นหนึ่งในมหาวิทยาลัยชั้นนำในอนุภูมิภาคลุ่มน้ำโขง

## พันธกิจ

|              |  |
|--------------|--|
| พันธกิจที่ 1 | ผลิตบัณฑิตที่มีคุณธรรม จริยธรรม และมีคุณลักษณะเฉพาะตามอัตลักษณ์ และเอกลักษณ์ของมหาวิทยาลัยนครพนม และมีความสอดคล้องกับความต้องการของสังคม |
| พันธกิจที่ 2 | วิจัยและพัฒนาองค์ความรู้ และนวัตกรรมที่ตอบสนองความต้องการของสังคม  |
| พันธกิจที่ 3 | บริการวิชาการและวิชาชีพที่ตอบสนองความต้องการของสังคม   |
| พันธกิจที่ 4 | ทำนุบำรุง ส่งเสริม และเผยแพร่ศิลปวัฒนธรรมอนุภูมิภาคลุ่มน้ำโขง  |
| พันธกิจที่ 5 | การบริหารจัดการที่ดีด้วยหลักธรรมาภิบาล   |

## เป้าประสงค์

1. บัณฑิตมีความรอบรู้ มีความสามารถ พร้อมด้วยคุณธรรมและจริยธรรม
2. เป็นศูนย์กลางการวิจัย พัฒนา และถ่ายทอดองค์ความรู้ ตั้งแต่ระดับท้องถิ่น รวมทั้งพัฒนาศักยภาพการแข่งขันสู่อนุภูมิภาคลุ่มน้ำโขง
3. เป็นศูนย์กลางการบริการวิชาการและวิชาชีพที่ตอบสนองความต้องการของสังคม ประเทศ และอนุภูมิภาคลุ่มน้ำโขง
4. เป็นแหล่งทำนุบำรุง ส่งเสริม เผยแพร่ และเป็นศูนย์การเรียนรู้ทางศิลปวัฒนธรรมของชุมชนในระดับอนุภูมิภาคลุ่มน้ำโขง
5. เป็นองค์กรที่มีการบริหารจัดการที่ดีด้วยหลักธรรมาภิบาล



## อัตลักษณ์

“เสริมสร้างความรู้สู่นุภูมิภาคลุ่มน้ำโขง”

## เอกลักษณ์

### ระดับอุดมศึกษา

“มีสมรรถนะตามสาขาวิชาชีพ (Competency) มีความสามารถในการสื่อสารภาษาในอนุภูมิภาค ลุ่มน้ำโขง (Communication) เป็นบัณฑิตที่มีความรู้ ความเข้าใจ ในวัฒนธรรมท้องถิ่น สังคมอนุภูมิภาค ลุ่มน้ำโขง (Cultural Understanding)”

### ระดับอาชีวศึกษา

“ทักษะเด่น เน้นคุณธรรม”

## ค่านิยมร่วม

### NPU C H A M P

|                |  |
|----------------|--|
| Change         | หมายถึง บุคคลากรทุกคนต้อง พร้อมสำหรับการเปลี่ยนแปลงเพื่อ พัฒนาตัวเอง รู้จักใฝ่รู้และปรับตัวให้ ทันสมัยอยู่เสมอ     |
| Harmony        | หมายถึง ความสามัคคี อันเป็น เป้าหมายร่วมกันเพื่อองค์กร   |
| Accountability | หมายถึง ความรับผิดชอบต่อ ผลงานที่ทำ มีความโปร่งใส ตรวจสอบได้พร้อมตระหนักใน หน้าที่ตัวเอง ซื่อสัตย์สุจริตต่อ องค์กร |
| Moral          | หมายถึง คุณธรรม จริยธรรม จรรยาบรรณ วัฒนธรรมองค์กร  |
| Professional   | หมายถึง ความเป็นมืออาชีพ ต่อหน้าที่ที่ตนเองรับผิดชอบ   |





## ตราสัญลักษณ์ มหาวิทยาลัยนครพนม

1. วงรีรูปหยดน้ำ สื่อความหมายถึง หยดน้ำหนึ่งหยดที่หลอมรวมกันเป็นแม่น้ำแห่งการศึกษาเปรียบประดุจการรวมสถานศึกษา มาเป็นมหาวิทยาลัยนครพนม โดยสีน้ำตาลเป็นสีประจำจังหวัด และ สีเหลืองทองเป็นสีประจำมหาวิทยาลัย
2. องค์พระธาตุพนมอยู่บนดอกบัว สื่อความหมายถึง การเคารพสักการะองค์พระธาตุพนมอันเป็นสัญลักษณ์ประจำจังหวัดนครพนมและเป็นตัวแทนของคุณธรรมที่หลอมรวมใจของบุคคลทุกหมู่เหล่าเข้าไว้ด้วยกัน
3. ชุ่มประตูลี้ทิต สื่อความหมายถึง ประตู่แห่งการศึกษาทั้งสี่ทิศที่เปิดโอกาสบุคคลเข้ามาแสวงหาองค์ความรู้
4. คลื่นน้ำสีฟ้าจำนวนสามเส้น สื่อความหมายถึง แม่น้ำโขงซึ่งเป็นแม่น้ำนานาชาติที่ไหล อย่างต่อเนื่องเปรียบประดุจการเปิดโอกาสทางการศึกษาให้แก่บุคคลทุกชนชาติ
5. ลายดอกบัวเจ็ดดอก สื่อความหมายถึง ลายประจำพระธาตุพนมซึ่งเป็นสัญลักษณ์แห่งคุณธรรมและจำนวนเจ็ดดอกนั้นเทียบเท่ากับสถานศึกษาทั้งเจ็ดแห่งที่หลอมรวมเป็นมหาวิทยาลัยนครพนม
6. รวงข้าวสีเหลืองทอง สื่อความหมายถึง ความเจริญเติบโตและการรวมกลุ่มกันเพื่อให้เกิดความสามัคคี เพื่อเป้าหมายแห่งความสำเร็จในการปฏิบัติงานในนาม มหาวิทยาลัยนครพนม
7. ฐานสิงห์ สื่อความหมายถึง ความมั่นคงและยั่งยืนของมหาวิทยาลัยนครพนม

## สีประจำมหาวิทยาลัย

สีเหลืองทอง เป็นสีของความสว่างไสว เจิดจ้า เฉกเช่นเดียวกับองค์พระธาตุพนม

## ดอกไม้ประจำมหาวิทยาลัยนครพนม

ดอกกันเกรา หรือภาษาท้องถิ่นเรียกว่า ต้นมันปลา เป็นพันธุ์ไม้ที่พบมากในแถบจังหวัดทางภาคตะวันออกเฉียงเหนือ มีกลิ่นหอมเย็น ซึ่งจะออกมากในช่วงเดือนเมษายน-พฤษภาคม นิยมเอาไปบูชาองค์พระธาตุพนม

## พระพุทธรูปประจำมหาวิทยาลัยนครพนม

พระพุทธรูปพิทยมงคล พระราชทานนามโดย สมเด็จพระเทพรัตนราชสุดาฯ หมายถึง พระพุทธรูปที่ประกอบไปด้วยความเจริญรุ่งเรืองแห่งความรู้ ออกแบบโดย รองศาสตราจารย์ ดร.ภิญโญ สุวรรณคีรี ศิลปินแห่งชาติ



## ช่องทางการติดต่อคณะ / วิทยาลัย ภายในมหาวิทยาลัยนครพนม

|  |  |
|--|--|
| คณะเกษตรและเทคโนโลยี                     | <a href="http://agri.npu.ac.th">http://agri.npu.ac.th</a><br>โทรศัพท์ : 042-532-471 โทรสาร : 042-532-471         |
| คณะเทคโนโลยีอุตสาหกรรม                   | <a href="http://technic.npu.ac.th">http://technic.npu.ac.th</a><br>โทรศัพท์ : 042-503-777 โทรสาร : 042-503-777   |
| คณะวิทยาการจัดการและเทคโนโลยีสารสนเทศ    | <a href="http://mit.npu.ac.th">http://mit.npu.ac.th</a><br>โทรศัพท์ : 042-587-289 โทรสาร : 042-587-288           |
| คณะวิทยาศาสตร์                           | <a href="http://sci.npu.ac.th">http://sci.npu.ac.th</a><br>โทรศัพท์ : 042- 587-776 โทรสาร : 042-587-776          |
| คณะศิลปศาสตร์และวิทยาศาสตร์              | <a href="http://flas.npu.ac.th">http://flas.npu.ac.th</a><br>โทรศัพท์ : 042-587-100 โทรสาร : 042-587-100         |
| วิทยาลัยการท่องเที่ยวและอุตสาหกรรมบริการ | <a href="http://tourism.npu.ac.th">http://tourism.npu.ac.th</a><br>โทรศัพท์ : 042-532-468 โทรสาร : 042-532-469   |
| วิทยาลัยการบันนนาชาติ                    | <a href="http://iac.npu.ac.th">http://iac.npu.ac.th</a><br>โทรศัพท์ : 042-587-085 โทรสาร : 042-587-085           |
| วิทยาลัยเทคโนโลยีอุตสาหกรรมศรีสงคราม     | <a href="http://sitc.npu.ac.th">http://sitc.npu.ac.th</a><br>โทรศัพท์ : 042-599-649 โทรสาร : 042-599-293         |
| วิทยาลัยธาตุพนม                          | <a href="http://www.npu.ac.th/tp">http://www.npu.ac.th/tp</a><br>โทรศัพท์ : 042-540-442 โทรสาร : 042-540-443     |
| วิทยาลัยนาหว้า                           | <a href="http://www.npu.ac.th/nawa">http://www.npu.ac.th/nawa</a><br>โทรศัพท์ : 042-535-664 โทรสาร : 042-535-665 |
| วิทยาลัยพยาบาลบรมราชชนนีนครพนม           | <a href="http://www.bcnn.ac.th">http://www.bcnn.ac.th</a><br>โทรศัพท์ : 042-512-196 โทรสาร : 042-512-196         |



1. ศาสตราจารย์พิเศษ ดร.ภาวิช ทองโรจน์  
นายกสภามหาวิทยาลัยนครพนม
2. ดร.ไพฑูริย์ พลชนะ  
อุปนายกสภามหาวิทยาลัยนครพนม
3. พลเอกวิชิต ยาทิพย์  
กรรมการสภามหาวิทยาลัยนครพนมผู้ทรงคุณวุฒิ
4. ศาสตราจารย์ ดร.เจริญศักดิ์ ไรจนฤทธิพิเชษฐ์  
กรรมการสภามหาวิทยาลัยนครพนมผู้ทรงคุณวุฒิ
5. ศาสตราจารย์ ดร.ชุตินา สัจจามนต์  
กรรมการสภามหาวิทยาลัยนครพนมผู้ทรงคุณวุฒิ
6. รองศาสตราจารย์ ดร.สุนนต์ สกลไชย  
กรรมการสภามหาวิทยาลัยนครพนมผู้ทรงคุณวุฒิ
7. ผู้ช่วยศาสตราจารย์ ดร.จินดา งามสุทธิ  
กรรมการสภามหาวิทยาลัยนครพนมผู้ทรงคุณวุฒิ
8. ดร.ชิงชัย หาญเจนลักษณ์  
กรรมการสภามหาวิทยาลัยนครพนมผู้ทรงคุณวุฒิ
9. ดร.พรหมสวัสดิ์ ทิพย์คงคา  
กรรมการสภามหาวิทยาลัยนครพนมผู้ทรงคุณวุฒิ
10. ดร.อัครงค์ แสงสุริยจันทร์  
กรรมการสภามหาวิทยาลัยนครพนมผู้ทรงคุณวุฒิ
11. นายภฤช ฟอร์ดเสียด  
กรรมการสภามหาวิทยาลัยนครพนมผู้ทรงคุณวุฒิ
12. นายสมโภชน์ นพคุณ  
กรรมการสภามหาวิทยาลัยนครพนมผู้ทรงคุณวุฒิ
13. นายภักค์พงศ์ สุนทรโชติภัทร์  
กรรมการสภามหาวิทยาลัยนครพนมผู้ทรงคุณวุฒิ
14. ดร.สมชอบ นิติพจน์  
นายกองค์การบริหารส่วนจังหวัดนครพนม  
กรรมการสภามหาวิทยาลัย ประภทผู้บริหารองค์กร  
ปกครองส่วนท้องถิ่น
15. นายนิวัติ เจียวิริยบุญญา  
นายกเทศมนตรีเทศบาลเมืองนครพนม กรรมการ  
สภามหาวิทยาลัย ประภทผู้บริหารองค์กร  
ปกครองส่วนท้องถิ่น

# โครงสร้างสภา มหาวิทยาลัยนครพนม

คณะกรรมการสภา  
มหาวิทยาลัย

ชุดที่ 1 ปฏิบัติราชการระหว่าง  
เดือนตุลาคม 2557 ถึง มกราคม 2558







16. ผู้ช่วยศาสตราจารย์ ดร.ทัศนาศรี  
รักษาราชการแทนอธิการบดีมหาวิทยาลัยนครพนม  
กรรมการสภามหาวิทยาลัยโดยตำแหน่ง  
(เดือน ตุลาคม – ธันวาคม 2557)

17. ผู้ช่วยศาสตราจารย์ ดร.อนอม ทาทอง  
ประธานสภาคณาจารย์และข้าราชการมหาวิทยาลัย  
นครพนม กรรมการสภามหาวิทยาลัยโดยตำแหน่ง

18. ผู้ช่วยศาสตราจารย์วันชัย สุ่มเล็ก  
คณบดีคณะวิทยาศาสตร์  
กรรมการสภามหาวิทยาลัย ประเภทผู้บริหาร

19. ดร.ปรีชา อูยตระกูล  
ผู้อำนวยการสถาบันวิจัยและพัฒนา  
กรรมการสภามหาวิทยาลัย ประเภทผู้บริหาร

20. นายสุรพงษ์ ทุมประเสน  
คณบดีวิทยาลัยธาตุพนม  
กรรมการสภามหาวิทยาลัย ประเภทผู้บริหาร

21. ดร.ชยานนท์ อวิคุณประเสริฐ  
กรรมการสภามหาวิทยาลัยนครพนม ประเภท  
คณาจารย์ประจำ

22. นายคมศักดิ์ ทหารไชย  
กรรมการสภามหาวิทยาลัยนครพนม ประเภท  
คณาจารย์ประจำ

23. นางรุ่งลาวัลย์ เอี่ยมกutschกิจ  
กรรมการสภามหาวิทยาลัยนครพนม ประเภท  
คณาจารย์ประจำ

24. นายสำเนียง ไช้มุกข์  
ผู้ช่วยเลขานุการสภามหาวิทยาลัยนครพนม  
(เดือน ตุลาคม 2557)

25. นายพัฒนรัตน์ เอี่ยมสม  
ผู้ช่วยเลขานุการสภามหาวิทยาลัยนครพนม  
(เดือน ตุลาคม 2557)  
รักษาราชการแทนรองอธิการบดี  
เลขานุการสภามหาวิทยาลัยนครพนม  
(เดือน พฤศจิกายน – ธันวาคม 2557)



1. ดร.ไพฑูรย์ พลสนะ  
อุปนายกสภามหาวิทยาลัยนครพนม  
รักษาราชการแทนอธิการบดีมหาวิทยาลัยนครพนม

2. พลเอกวิชิต ยาทิพย์  
กรรมการสภามหาวิทยาลัยนครพนมผู้ทรงคุณวุฒิ

3. ศาสตราจารย์ ดร.เจริญศักดิ์ โจรานฤทธิพิเชษฐ์  
กรรมการสภามหาวิทยาลัยนครพนมผู้ทรงคุณวุฒิ

4. ศาสตราจารย์ ดร.ชุติมา สัจจานนท์  
กรรมการสภามหาวิทยาลัยนครพนมผู้ทรงคุณวุฒิ

5. รองศาสตราจารย์ ดร.สุนนต์ สกลไชย  
กรรมการสภามหาวิทยาลัยนครพนมผู้ทรงคุณวุฒิ

6. ผู้ช่วยศาสตราจารย์ ดร.จินดา งามสุทธิ  
กรรมการสภามหาวิทยาลัยนครพนมผู้ทรงคุณวุฒิ

7. ดร.ชิงชัย ทาญเจนลักษณะ  
กรรมการสภามหาวิทยาลัยนครพนมผู้ทรงคุณวุฒิ

8. ดร.พรหมสวัสดิ์ ทิพย์คงคา  
กรรมการสภามหาวิทยาลัยนครพนมผู้ทรงคุณวุฒิ

9. ดร.ธีรรงค์ แสงสุริยจันทร์  
กรรมการสภามหาวิทยาลัยนครพนมผู้ทรงคุณวุฒิ

10. นายภุช พอลเลิศ  
กรรมการสภามหาวิทยาลัยนครพนมผู้ทรงคุณวุฒิ

11. นายสมโภชน์ นพคุณ  
กรรมการสภามหาวิทยาลัยนครพนมผู้ทรงคุณวุฒิ

12. นายภักค์พงศ์ สุนทรโชติภักดิ์  
กรรมการสภามหาวิทยาลัยนครพนมผู้ทรงคุณวุฒิ

13. ดร.สมชอบ นิติพจน์  
นายกองค์การบริหารส่วนจังหวัดนครพนม  
กรรมการสภามหาวิทยาลัย ประเภทผู้บริหาร  
องค์กรปกครองส่วนท้องถิ่น

14. นายนิวัติ เจียวิริยบุญญา  
นายกเทศมนตรีเทศบาลเมืองนครพนม กรรมการ  
สภามหาวิทยาลัย ประเภทผู้บริหารองค์กรปกครอง  
ส่วนท้องถิ่น

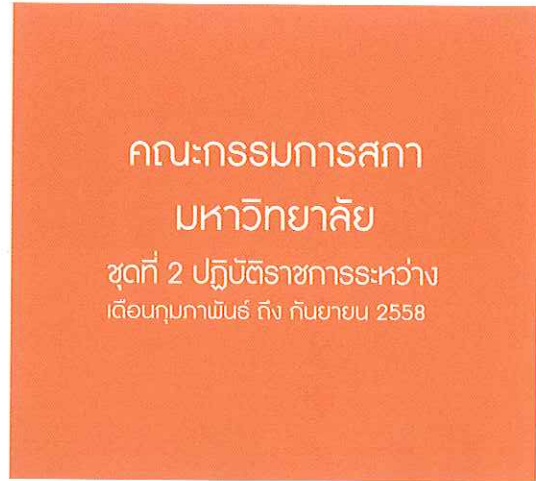



15. ผู้ช่วยศาสตราจารย์ ดร.ถนอม ทาทอง  
ประธานสภาคณาจารย์และข้าราชการมหาวิทยาลัย  
นครพนม กรรมการสภามหาวิทยาลัยโดยตำแหน่ง

16. ผู้ช่วยศาสตราจารย์วันชัย สุ่มเล็ก  
คณบดีคณะวิทยาศาสตร์  
กรรมการสภามหาวิทยาลัย ประเภทผู้บริหาร

17. ดร.ปรีชา อุตระกุล  
ผู้อำนวยการสถาบันวิจัยและพัฒนา  
กรรมการสภามหาวิทยาลัย ประเภทผู้บริหาร

18. นายสุรพงษ์ ทุมประเสน  
คณบดีวิทยาลัยธาตุพนม  
กรรมการสภามหาวิทยาลัย ประเภทผู้บริหาร

19. ดร.ชยานนท์ อวิคุณประเสริฐ  
กรรมการสภามหาวิทยาลัยนครพนม ประเภท  
คณาจารย์ประจำ

20. นายคมศักดิ์ ทารไชย  
กรรมการสภามหาวิทยาลัยนครพนม ประเภท  
คณาจารย์ประจำ

21. นางรุ่งลาวัลย์ เอี่ยมกุลกลิง  
กรรมการสภามหาวิทยาลัยนครพนม ประเภท  
คณาจารย์ประจำ

22. ผู้ช่วยศาสตราจารย์ ดร.ทัศนาศรี ประสานตรี  
รองอธิการบดีมหาวิทยาลัยนครพนม เลขานุการสภา  
มหาวิทยาลัยนครพนม  
(เดือน กุมภาพันธ์ – มีนาคม 2558)

23. ดร.สมเกียรติ กสิกรานันท์  
รองอธิการบดีมหาวิทยาลัยนครพนม เลขานุการสภา  
มหาวิทยาลัยนครพนม  
(เดือนมิถุนายน – กันยายน 2558)

24. นางทัศนีย์ พลแก้ว  
ผู้ช่วยอธิการบดีมหาวิทยาลัยนครพนม ผู้ช่วย  
เลขานุการสภา มหาวิทยาลัยนครพนม  
(เดือนสิงหาคม – กันยายน 2558)

25. นายพัฒนวิทย์ เอี่ยมสม  
ผู้ช่วยเลขานุการสภามหาวิทยาลัยนครพนม





# โครงสร้างผู้บริหาร มหาวิทยาลัยนครพนม

คณะผู้บริหารมหาวิทยาลัย

(ระหว่างช่วงเดือนตุลาคม 2557  
ถึง เดือนธันวาคม 2557)

1. ผู้ช่วยศาสตราจารย์ ดร.ทัศนาศรี ประสานตรี  
รักษาราชการแทนอธิการบดีมหาวิทยาลัยนครพนม  
(เดือนตุลาคม – พฤศจิกายน 2557)  
รองอธิการบดี (เดือนกุมภาพันธ์)  
รักษาราชการแทนคณบดีคณะเทคโนโลยีอุตสาหกรรม  
(เดือนมีนาคม – กันยายน 2558)

2. ดร.ไพฑูรย์ พลสนะ  
รักษาราชการแทนอธิการบดีมหาวิทยาลัยนครพนม  
(เดือนมกราคม – กันยายน 2558)

3. ดร.ธรรวดี อินทนนท์  
รักษาราชการแทนรองอธิการบดีฝ่ายบริหาร  
(เดือนตุลาคม - พฤศจิกายน 2557)  
รักษาราชการแทน คณบดีคณะศิลปศาสตร์  
และวิทยาศาสตร์

4. รองศาสตราจารย์ พันเอก ดร.วรศิษย์ อู๋ชัย  
รักษาราชการแทนรองอธิการบดีฝ่ายวิชาการ

5. ดร.สมเกียรติ กสิกรานันท์  
รักษาราชการแทนรองอธิการบดีฝ่ายอาชีวศึกษา  
และกิจการพิเศษ  
รักษาราชการแทนคณบดีวิทยาลัยการท่องเที่ยว  
และอุตสาหกรรมบริการ  
(เดือนพฤศจิกายน 2557- ธันวาคม 2558)

6. ผู้ช่วยศาสตราจารย์ ดร.นุชรรัตน์ มังคละศิริ  
รักษาราชการแทนรองอธิการบดีฝ่ายประกันคุณภาพ  
(เดือนตุลาคม – พฤศจิกายน 2557)  
รักษาราชการแทนคณบดีวิทยาลัยการท่องเที่ยว  
และอุตสาหกรรมบริการ (เดือนตุลาคม 2557)  
รักษาราชการแทนคณบดีวิทยาลัยพยาบาล  
บรมราชชนนีนครพนม  
(เดือนพฤศจิกายน 2557 – พฤษภาคม 2558)

7. ผู้ช่วยศาสตราจารย์วันชัย สุ่มเล็ก  
รักษาราชการแทนรองอธิการบดี คณบดีคณะวิทยาศาสตร์

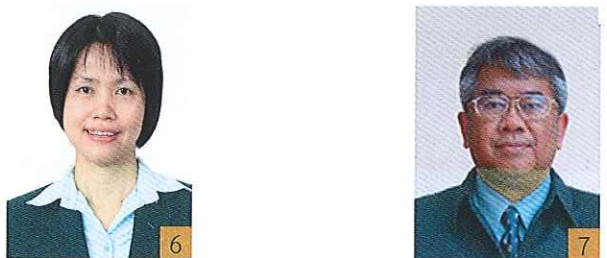
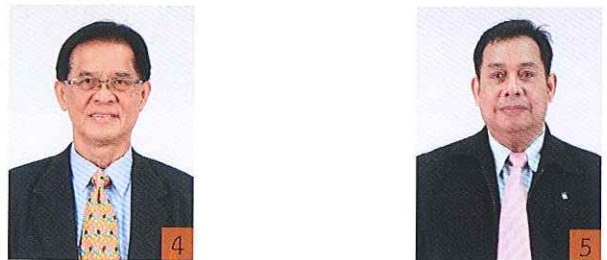



8. รองศาสตราจารย์ ดร.สุวพงษ์ สวัสดิ์พาณิชย์  
รักษาราชการแทนรองอธิการบดี คณบดีคณะเกษตร  
และเทคโนโลยี

9. ดร.สรรร ชงยศ  
รักษาราชการแทนผู้ช่วยอธิการบดี

10. ผู้ช่วยศาสตราจารย์ธรรณีป ภูระหงษ์  
รักษาราชการแทนผู้ช่วยอธิการบดี



11. นายสุขุม สุดโกทา  
รักษาราชการแทนผู้ช่วยอธิการบดี

12. พลอากาศเอกวัลลภ มีสมศักดิ์  
คณบดีวิทยาลัยการบันนาคาชาติ (เดือนตุลาคม 2557)



13. รองศาสตราจารย์ พลอากาศโท จิระศักดิ์ ชนะสิทธิ์  
คณบดีวิทยาลัยการบันนาคาชาติ  
(เดือนพฤศจิกายน 2557 – กันยายน 2558)

14. ผู้ช่วยศาสตราจารย์เยาวลักษณ์ โพธิดารา  
คณบดีวิทยาลัยพยาบาลบรมราชชนนี นครพนม  
(เดือนตุลาคม 2557)



15. ดร.เพ็ญศิริ ดำรงภคภากร  
คณบดีวิทยาลัยพยาบาลบรมราชชนนี นครพนม  
(เดือนตุลาคม มิถุนายน – กันยายน 2558)



16. ผู้ช่วยศาสตราจารย์ ว่าที่ร้อยเอก ดร.ชาญวิทย์ หาญรินทร์  
รักษาราชการแทนคณบดีวิทยาลัยการท่องเที่ยวและ  
อุตสาหกรรมบริการ (เดือน มกราคม – มีนาคม 2558)

17. ดร.ธีรวัฒน์ พิริยะพลิน

คณบดีวิทยาลัยการท่องเที่ยวและอุตสาหกรรมบริการ  
(เดือนเมษายน – กันยายน 2558)

18. ผู้ช่วยศาสตราจารย์เนียน คำมูลตรี

คณบดีคณะวิทยาการจัดการและเทคโนโลยี  
สารสนเทศ

19. นายสุรพงษ์ ทুমประเสน

คณบดีวิทยาลัยธาตุพนม



20. นายประเสริฐ จินดา

คณบดีวิทยาลัยนาหว้า



21. นายสมยศ สีแสนซุย

คณบดีวิทยาลัยเทคโนโลยีอุตสาหกรรมศรีสงคราม

22. ผู้ช่วยศาสตราจารย์ ดร.สนั่น ศรีสุข

คณบดีคณะเทคโนโลยีอุตสาหกรรม  
(เดือนตุลาคม 2557 – กุมภาพันธ์ 2558)



23. ดร.วโรทัย ศิริเสถณี

ผู้อำนวยการสถาบันภาษา



24. ดร.ปรีชา อุตระกุล  
ผู้อำนวยการสถาบันวิจัยและพัฒนา

25. ผู้ช่วยศาสตราจารย์นาวิ อุตระ  
ผู้อำนวยการสำนักวิทยบริการ

26. ผู้ช่วยศาสตราจารย์ ดร.ถนอม ทาทอง  
ประธานสภาคณาจารย์และข้าราชการ

27. นายชาติ ธรรมโสภณ  
ผู้อำนวยการกองกลาง



28. นายวันเฉลิม อูปราคม  
รักษาราชการแทนผู้อำนวยการกองพัฒนานักศึกษา



29. ผู้ช่วยศาสตราจารย์ชาติหญิง กสิบาล  
รักษาราชการแทนผู้อำนวยการกองส่งเสริมวิชาการ  
และงานทะเบียน

30. นายพัฒนวิวัฒน์ เอี่ยมสม  
รักษาราชการแทนรองอธิการบดีฝ่ายนโยบายและแผน  
(เดือนตุลาคม - พฤศจิกายน 2557)  
ผู้อำนวยการกองนโยบายและแผน  
(เดือนตุลาคม 2557 - มกราคม 2558)  
ผู้อำนวยการสำนักงานอธิการบดี  
(เดือนกุมภาพันธ์ - กันยายน 2558)





# โครงสร้างสภานักศึกษา และองค์การนักศึกษา มหาวิทยาลัยนครพนม

สมาชิกสภานักศึกษา  
มหาวิทยาลัยนครพนม  
ประจำปีการศึกษา 2558

การบริหารจัดการกิจกรรมของนักศึกษามหาวิทยาลัยนครพนม มีการดำเนินงานโดยองค์การนักศึกษามหาวิทยาลัยนครพนม ภายใต้การกำกับ ดูแลของสภานักศึกษามหาวิทยาลัยนครพนมและคณะกรรมการกิจการนักศึกษามหาวิทยาลัยนครพนม โดยมีสมาชิกสภานักศึกษาและคณะกรรมการองค์การนักศึกษามหาวิทยาลัยนครพนม ประจำปีการศึกษา 2558 ดังนี้

|                    |                |                  |
|--------------------|----------------|------------------|
| 1. นางสาวชินอรส    | มันตะ          | ประธาน           |
| 2. นายเอกชัย       | พระคำก้อน      | รองประธานคนที่ 1 |
| 3. นางสาวนภญา      | นาสมตรง        | รองประธานคนที่ 2 |
| 4. นางสาววรรัตน์   | คำลือไชย       | เหรัญญิก         |
| 5. นางสาวสมฤทัย    | พินิจศักดิ์    | ผู้ช่วยเหรัญญิก  |
| 6. นายภัชรพงศ์     | บัวทัน         | กรรมการ          |
| 7. นายอนิวัฒน์     | ฉัตรเมืองปักษ์ | กรรมการ          |
| 8. นางสาวปวีณา     | วรสุทธิ์       | กรรมการ          |
| 9. นางสาวพัชรี     | ยนต์ลอย        | กรรมการ          |
| 10. นางสาวนิลุบล   | กลิ่นศรีสุข    | กรรมการ          |
| 11. นายอพิวัฒน์    | พรมศรีธรรม     | กรรมการ          |
| 12. นายธัชชัย      | คำถาเครือ      | กรรมการ          |
| 13. นายเอนก        | เกษกิงวรรณ     | กรรมการ          |
| 14. นายพนมเดช      | ฉัตรสุวรรณ     | กรรมการ          |
| 15. นายอนันต์ชัย   | ต้นวัน         | กรรมการ          |
| 16. นายนฤเบส       | ปากสีมูล       | กรรมการ          |
| 17. นายธนรักษ์     | ดีแสง          | กรรมการ          |
| 18. นายฉัตรชัย     | รัตนะ          | กรรมการ          |
| 19. นางสาวบุญณศิริ | เจริญอาจ       | เลขาธิการ        |
| 20. นายอภิศิลป์    | บุญประสงค์     | ผู้ช่วยเลขาธิการ |



คณะกรรมการองค์การนักศึกษา  
มหาวิทยาลัยนครพนม  
ประจำปีการศึกษา 2558

|                    |            |                               |
|--------------------|------------|-------------------------------|
| 1. นายนพเดช        | ชนะลำทอง   | นายกองค์การนักศึกษา           |
| 2. นายภากร         | คำศิริ     | รองนายกองค์การนักศึกษาคนที่ 1 |
| 3. นายอภิสิทธิ์    | สีโนราช    | รองนายกองค์การนักศึกษาคนที่ 2 |
| 4. นายนิรุทธ์      | จิตพิมพ์   | เหรียญก                       |
| 5. นายณัฐพล        | สว่างวงษ์  | ประชาสัมพันธ์                 |
| 6. นายณัฐพล        | พาทิกบุตร  | ประธานฝ่ายศิลปวัฒนธรรม        |
| 7. นายอภิชาติ      | กุลชาติ    | ประธานฝ่ายบำเพ็ญประโยชน์      |
| 8. นายเจษฎา        | ศรีบุรัมย์ | ประธานฝ่ายจริยธรรม            |
| 9. นายพีระพงษ์     | ชินณะวงศ์  | ประธานฝ่ายกีฬาและนันทนาการ    |
| 10. นางสาวสุธาลินี | สุภาจันทร์ | ประธานฝ่ายวิชาการ             |
| 11. นายทรงวุฒิ     | แสนแป้     | กรรมการ                       |
| 12. นายสุทาววัฒน์  | มหาวงศ์    | กรรมการ                       |
| 13. นางสาวอรทัย    | คำพินันท์  | กรรมการ                       |
| 14. นายอัศพล       | เข็มเพชร   | กรรมการ                       |
| 15. นายวศิษฐ์      | เอี้ยวสกุล | กรรมการ                       |
| 16. นายธีระศักดิ์  | หนองหาร    | กรรมการ                       |
| 17. นายวรยุทธ      | เสริมสุข   | กรรมการ                       |
| 18. นายโกมินทร์    | ชาสงวน     | กรรมการ                       |
| 19. นายทรงพล       | เหล่าแตว   | กรรมการ                       |
| 20. นายนันทกร      | รัฐนิยงค์  | เลขานุการ                     |



สรุปผลการดำเนินงาน  
ในรอบปีงบประมาณ พ.ศ. 2558

## บทสรุปสำหรับผู้บริหาร

ในปี 2558 มหาวิทยาลัยนครพนม ก้าวสู่ปีที่ 10 แห่งการพัฒนาอย่างต่อเนื่อง โดยความร่วมมือของทั้งภาครัฐ เอกชน และชุมชนต่างๆ เพื่อพัฒนาองค์กรสู่การเป็นหนึ่งในมหาวิทยาลัยชั้นนำในอนุภูมิภาค ลุ่มน้ำโขง มุ่งผลิตบัณฑิตที่มีคุณภาพสู่สังคม ทั้งด้านอุดมศึกษาและอาชีวศึกษา ตามอัตลักษณ์ของมหาวิทยาลัยนครพนม ดังนี้ อัตลักษณ์ของนักศึกษาในระดับอุดมศึกษา คือ “มีสมรรถนะตามสาขาวิชาชีพ (Competency) มีความสามารถในการสื่อสารภาษาในอนุภูมิภาค ลุ่มน้ำโขง (Communication) และเป็นบัณฑิตที่มีความรู้ความเข้าใจในวัฒนธรรมท้องถิ่น สังคม อนุภูมิภาค ลุ่มน้ำโขง (Cultural Understanding)” และอัตลักษณ์ของนักศึกษาในระดับอาชีวศึกษา คือ “ทักษะเด่น เน้นคุณธรรม” ซึ่งในปีการศึกษา 2558 มหาวิทยาลัยนครพนม มีนักศึกษารวมทั้งสิ้น 9,413 คน มีผู้สำเร็จการศึกษาในปีการศึกษา 2557 รวมทั้งสิ้น 2,356 คน ได้รับการจัดสรรงบประมาณรวมทั้งสิ้น 1,047,587,767.71 บาท จำแนกเป็นเงินงบประมาณแผ่นดิน จำนวน 773,729,400.00 บาท คิดเป็นร้อยละ 73.86 ของงบประมาณทั้งหมด และเงินรายได้ จำนวน 273,858,367.71 บาท คิดเป็นร้อยละ 26.14 ของงบประมาณทั้งหมด มีกิจกรรม/โครงการพัฒนานักศึกษามหาวิทยาลัยนครพนมที่ดำเนินการโดยกองพัฒนานักศึกษา และองค์การนักศึกษามหาวิทยาลัยนครพนม รวมทั้งสิ้น 22 โครงการ มีนักศึกษาที่ได้รับรางวัลเชิดชูเกียรติ

ด้านต่างๆ ทั้งในระดับอุดมศึกษา และระดับอาชีวศึกษา อาทิเช่น โครงการนักศึกษาดีเด่นด้านคุณธรรมและจริยธรรม รางวัลบุคคลที่ส่งเสริมกิจกรรมด้านเด็กและเยาวชนดีเด่น รางวัลเชิดชูเกียรติด้านความประพฤติคุณธรรมและจริยธรรมดีเด่น โครงการ “คนดีศรีเกษตร” รางวัลค่ายดีเด่นโครงการการไฟฟ้าฝ่ายผลิตแห่งประเทศไทย เพาะเมล็ดพันธุ์จิตอาสาพัฒนาสังคม รุ่นที่ 7 รางวัลนักศึกษาพยาบาลดีเด่น เป็นต้น ซึ่งแสดงถึงศักยภาพการจัดการเรียนการสอนของมหาวิทยาลัยนครพนม นอกจากการจัดการเรียนการสอนในห้องเรียน และนอกห้องเรียนแล้ว ยังสนับสนุนให้คณาจารย์และเจ้าหน้าที่ทำวิจัยเพื่อศึกษาและพัฒนามหาวิทยาลัยและชุมชนในแถบอนุภูมิภาค ลุ่มน้ำโขง ซึ่งในปีงบประมาณ พ.ศ. 2558 มหาวิทยาลัยนครพนม มีผลงานวิจัยและผลงานวิชาการที่ได้รับการตีพิมพ์เผยแพร่ทั้งในระดับชาติและนานาชาติ รวม 118 เรื่อง มีงบประมาณในการบริหารจัดการรวมทั้งสิ้น 11,250,242.67 บาท นอกจากนี้ยังมีการให้บริการทางวิชาการที่ตอบสนองความต้องการของชุมชน รวม 110 โครงการ มีงบประมาณรวมทั้งสิ้นที่ได้รับการจัดสรรและงบประมาณจากหน่วยงานภายนอก รวม 12,792,800 บาท

ทั้งนี้ มหาวิทยาลัยนครพนมมีที่ตั้งท่ามกลางความหลากหลายทางวัฒนธรรม จึงมีการส่งเสริมและสนับสนุนการทำนุบำรุงศิลปวัฒนธรรมของชาวนครพนมและประเทศไทย รวมถึงการบูรณาการศิลปวัฒนธรรมของอาเซียน รวม 114 โครงการ โดยได้รับการจัดสรรงบประมาณ และการสนับสนุนจากหน่วยงานภายนอก รวม 6,237,985 บาท ซึ่งการบริหารจัดการในภาพรวมส่งผลให้มหาวิทยาลัยนครพนมมีผลการประเมินคุณภาพการศึกษาภายในระดับอุดมศึกษาอยู่ในระดับดี และระดับอาชีวศึกษาในภาพรวมอยู่ในระดับดีมาก



# บุคลากร

จำนวนบุคลากร  
ทั้งสิ้น 1,056 คน

ในปีงบประมาณ พ.ศ.2558 มหาวิทยาลัยนครพนม มีจำนวนบุคลากรรวมทั้งสิ้น 1,056 คน  
จำแนกตามประเภทบุคลากรได้ดังตารางที่ 1 และจำแนกตามหน่วยงานในสังกัดดังตารางที่ 2

## ตารางที่ 1 จำนวนบุคลากรที่จำแนกตามประเภทบุคลากร

| ประเภทบุคลากร | วุฒิการศึกษา     |           |          |           | รวม   |
|---------------|------------------|-----------|----------|-----------|-------|
|               | ต่ำกว่าปริญญาตรี | ปริญญาตรี | ปริญญาโท | ปริญญาเอก |       |
| วิชาการ       | 1                | 130       | 343      | 68        | 542   |
| สนับสนุน      | 180              | 280       | 53       | 1         | 514   |
| รวม           | 181              | 410       | 376      | 67        | 1,056 |

ที่มา : งานการเจ้าหน้าที่ กองกลาง

หมายเหตุ : รวมอาจารย์ที่ลาศึกษาต่อ ณ วันที่ 30 กันยายน 2558

ตารางที่ 2 จำนวนบุคลากรที่จำแนกตาม หน่วยงานในสังกัดและคุณวุฒิการศึกษา

| หน่วยงาน                                 | วุฒิการศึกษา     |           |          |           | รวม   |
|--|------------------|-----------|----------|-----------|-------|
|  | ต่ำกว่าปริญญาตรี | ปริญญาตรี | ปริญญาโท | ปริญญาเอก |       |
| สำนักงานอธิการบดี                        |                  |           |          |           |       |
| กองกลาง                                  | 19               | 21        | 7        | -         | 46    |
| กองส่งเสริมวิชาการและงานทะเบียน          | -                | 10        | 6        | -         | 16    |
| กองพัฒนานักศึกษา                         | 2                | 6         | 2        | -         | 10    |
| กองนโยบายและแผน                          | 1                | 16        | 4        | -         | 21    |
| หน่วยตรวจสอบภายใน                        | -                | 1         | 2        | -         | 3     |
| สำนักประเมินและประกันคุณภาพการศึกษา      | -                | 3         | 2        | -         | 5     |
| คณะศิลปศาสตร์และวิทยาศาสตร์              | 20               | 33        | 50       | 21        | 124   |
| คณะวิทยาการจัดการและเทคโนโลยีสารสนเทศ    | 5                | 16        | 39       | 4         | 60    |
| คณะวิทยาศาสตร์                           | -                | 6         | 7        | 16        | 29    |
| คณะเทคโนโลยีอุตสาหกรรม                   | 25               | 66        | 76       | 4         | 171   |
| คณะเกษตรและเทคโนโลยี                     | 20               | 25        | 35       | 11        | 91    |
| วิทยาลัยการบันน่านาชาติ                  | 19               | 40        | 11       | -         | 70    |
| วิทยาลัยการท่องเที่ยวและอุตสาหกรรมบริการ | 2                | 10        | 16       | 1         | 29    |
| วิทยาลัยพยาบาลบรมราชชนนี นครพนม          | 28               | 51        | 50       | 4         | 123   |
| วิทยาลัยธาตุพนม                          | 11               | 31        | 27       | 1         | 70    |
| วิทยาลัยนาหว้า                           | 8                | 21        | 13       | -         | 42    |
| วิทยาลัยเทคโนโลยีอุตสาหกรรมศรีสงคราม     | 5                | 17        | 20       | -         | 42    |
| สำนักวิทยบริการ                          | 6                | 13        | 1        | -         | 20    |
| สถาบันวิจัยและพัฒนา                      | 2                | 6         | 5        | 1         | 14    |
| สถาบันภาษา                               | 3                | 7         | 11       | 1         | 22    |
| สำนักวิชาศึกษาทั่วไป                     | -                | 3         | -        | -         | 3     |
| สำนักวารสารมหาวิทยาลัยนครพนม             | -                | 2         | -        | -         | 2     |
| สำนักงานสภามหาวิทยาลัยนครพนม             | -                | 2         | -        | -         | 2     |
| ศูนย์ศึกษาอนุภูมิภาคลุ่มน้ำโขง           | -                | 1         | -        | -         | 1     |
| ศูนย์ประสานงานกรุงเทพมหานคร              | 2                | 7         | 12       | 5         | 26    |
| ศูนย์วิจัยและฝึกอบรมการเกษตร             | 11               | -         | -        | -         | 11    |
| ศูนย์เทคโนโลยีสารสนเทศ                   | -                | 2         | -        | -         | 2     |
| รวม                                      | 179              | 412       | 396      | 69        | 1,056 |

ที่มา : งานการเจ้าหน้าที่ กองกลาง

หมายเหตุ: รวมอาจารย์ที่ลาศึกษาต่อ ณ วันที่ 30 กันยายน 2558



ตารางที่ 3 จำนวนบุคลากรสายวิชาการ จำแนกตามตำแหน่งทางวิชาการและวุฒิการศึกษา

| ลำดับ | คณะ                                   | ต่ำกว่าปริญญาตรี |     |     | ปริญญาตรี |     |     | ปริญญาโท |     |     | ปริญญาเอก |     |     |    | รวม | ลา<br>ศึกษา<br>ต่อ |
|-------|---------------------------------------|------------------|-----|-----|-----------|-----|-----|----------|-----|-----|-----------|-----|-----|----|-----|--------------------|
|       |                                       | อ.               | ผศ. | รศ. | อ.        | ผศ. | รศ. | อ.       | ผศ. | รศ. | อ.        | ผศ. | รศ. | ศ. |     |                    |
| 1     | คณะศิลปศาสตร์และวิทยาศาสตร์           |                  |     |     |           |     |     |          |     |     |           |     |     |    |     |                    |
|       | 1. ข้าราชการ                          | -                | -   | -   | -         | -   | -   | 4        | -   | -   | 8         | 2   | -   | -  | 14  | -                  |
|       | 2. พนักงานมหาวิทยาลัย                 | -                | -   | -   | -         | -   | -   | 37       | 1   | 1   | 8         | 1   | -   | -  | 48  | 8                  |
|       | 3. อาจารย์พิเศษ                       | -                | -   | -   | -         | -   | -   | -        | -   | -   | -         | -   | -   | -  | 0   | -                  |
|       | 4. พนักงานราชการ                      | -                | -   | -   | -         | -   | -   | -        | -   | -   | -         | -   | -   | -  | 0   | -                  |
|       | 5. พนักงานตามสัญญา                    | -                | -   | -   | -         | -   | -   | 4        | -   | -   | 2         | -   | -   | -  | 6   | -                  |
|       | 6. ลูกจ้างโครงการ                     | -                | -   | -   | -         | -   | -   | -        | -   | -   | -         | -   | -   | -  | 0   | -                  |
|       | <b>รวม</b>                            | -                | -   | -   | -         | -   | -   | 45       | 1   | 1   | 18        | 3   | -   | -  | 68  | 8                  |
| 2     | คณะวิทยาการจัดการและเทคโนโลยีสารสนเทศ |                  |     |     |           |     |     |          |     |     |           |     |     |    |     |                    |
|       | 1. ข้าราชการ                          | -                | -   | -   | -         | -   | -   | 15       | 1   | -   | -         | -   | -   | -  | 16  | -                  |
|       | 2. พนักงานมหาวิทยาลัย                 | -                | -   | -   | -         | -   | -   | 19       | -   | -   | 3         | 1   | -   | -  | 23  | 1                  |
|       | 3. อาจารย์พิเศษ                       | -                | -   | -   | -         | -   | -   | -        | -   | -   | -         | -   | -   | -  | -   | -                  |
|       | 4. พนักงานราชการ                      | -                | -   | -   | -         | -   | -   | 1        | -   | -   | -         | -   | -   | -  | 1   | -                  |
|       | 5. พนักงานตามสัญญา                    | -                | -   | -   | -         | -   | -   | 1        | -   | -   | -         | -   | -   | -  | 1   | -                  |
|       | 6. ลูกจ้างชาวต่างชาติ                 | -                | -   | -   | -         | -   | -   | -        | -   | -   | -         | -   | -   | -  | -   | -                  |
|       | <b>รวม</b>                            | -                | -   | -   | -         | -   | -   | 36       | 1   | -   | 3         | 1   | -   | -  | 41  | 1                  |
| 3     | คณะวิทยาศาสตร์                        |                  |     |     |           |     |     |          |     |     |           |     |     |    |     |                    |
|       | 1. ข้าราชการ                          | -                | -   | -   | -         | -   | -   | -        | -   | -   | 1         | 1   | -   | -  | 2   | -                  |
|       | 2. พนักงานมหาวิทยาลัย                 | -                | -   | -   | -         | -   | -   | 6        | -   | -   | 13        | -   | 1   | -  | 20  | 4                  |
|       | 3. อาจารย์พิเศษ                       | -                | -   | -   | -         | -   | -   | -        | -   | -   | -         | -   | -   | -  | -   | -                  |
|       | <b>รวม</b>                            | -                | -   | -   | -         | -   | -   | 6        | -   | -   | 14        | 1   | 1   | -  | 22  | 4                  |
| 4     | คณะเทคโนโลยีอุตสาหกรรม                |                  |     |     |           |     |     |          |     |     |           |     |     |    |     |                    |
|       | 1. ข้าราชการ                          | 1                | -   | -   | 14        | -   | -   | 27       | 8   | -   | -         | -   | -   | -  | 50  | 1                  |
|       | 2. พนักงานมหาวิทยาลัย                 | -                | -   | -   | -         | -   | -   | 27       | 1   | 1   | 3         | 1   | -   | -  | 33  | 7                  |
|       | 3. อาจารย์พิเศษ                       | -                | -   | -   | -         | -   | -   | -        | -   | -   | -         | -   | -   | -  | -   | -                  |
|       | 4. พนักงานราชการ                      | -                | -   | -   | 3         | -   | -   | -        | -   | -   | -         | -   | -   | -  | 3   | -                  |
|       | 5. พนักงานตามสัญญา                    | -                | -   | -   | 32        | -   | -   | 8        | -   | -   | -         | -   | -   | -  | 40  | -                  |
|       | 6. ลูกจ้างชาวต่างชาติ                 | -                | -   | -   | -         | -   | -   | -        | -   | -   | -         | -   | -   | -  | -   | -                  |
|       | <b>รวม</b>                            | 1                | -   | -   | 49        | -   | -   | 62       | 9   | 1   | 3         | 1   | -   | -  | 126 | 8                  |

| ลำดับ | คณะ  | ต่ำกว่าปริญญาตรี |     |     | ปริญญาตรี |     |     | ปริญญาโท |     |     | ปริญญาเอก |     |     |    | รวม | ลา<br>ศึกษา<br>ต่อ |
|-------|--|------------------|-----|-----|-----------|-----|-----|----------|-----|-----|-----------|-----|-----|----|-----|--------------------|
|       |  | อ.               | ผศ. | รศ. | อ.        | ผศ. | รศ. | อ.       | ผศ. | รศ. | อ.        | ผศ. | รศ. | ศ. |     |                    |
| 5     | คณะเกษตรและเทคโนโลยี                         |                  |     |     |           |     |     |          |     |     |           |     |     |    |     |                    |
|       | 1. ข้าราชการ                                 | -                | -   | -   | 4         | -   | -   | 20       | 3   | -   | 1         | 1   | -   | -  | 29  | 2                  |
|       | 2. พนักงานมหาวิทยาลัย                        | -                | -   | -   | -         | -   | -   | 13       | -   | -   | 6         | 2   | -   | -  | 21  | 6                  |
|       | 3. อาจารย์พิเศษ                              | -                | -   | -   | -         | -   | -   | -        | -   | -   | -         | -   | -   | -  | -   | -                  |
|       | 4. พนักงานราชการ                             | -                | -   | -   | 3         | -   | -   | -        | -   | -   | -         | -   | -   | -  | 3   | -                  |
|       | 5. พนักงานตามสัญญา                           | -                | -   | -   | 1         | -   | -   | -        | -   | -   | -         | -   | -   | -  | 1   | -                  |
|       | 6. ลูกจ้างชาวต่างชาติ                        | -                | -   | -   | -         | -   | -   | -        | -   | -   | -         | -   | -   | -  | -   | -                  |
|       | รวม  | -                | -   | -   | 8         | -   | -   | 33       | 3   | -   | 7         | 3   | -   | -  | 54  | 8                  |
| 6     | วิทยาลัยการปณิชานาชาติ                       |                  |     |     |           |     |     |          |     |     |           |     |     |    |     |                    |
|       | 1. ข้าราชการ                                 | -                | -   | -   | -         | -   | -   | -        | -   | -   | -         | -   | -   | -  | -   | -                  |
|       | 2. พนักงานมหาวิทยาลัย                        | -                | -   | -   | -         | -   | -   | 4        | -   | -   | -         | -   | -   | -  | 4   | -                  |
|       | 3. พนักงานวิทยาลัย                           | -                | -   | -   | -         | -   | -   | -        | -   | -   | -         | -   | -   | -  | -   | -                  |
|       | 4. อาจารย์พิเศษ                              | -                | -   | -   | -         | -   | -   | -        | -   | -   | -         | -   | -   | -  | -   | -                  |
|       | 5. พนักงานราชการ                             | -                | -   | -   | -         | -   | -   | -        | -   | -   | -         | -   | -   | -  | -   | -                  |
|       | รวม  | -                | -   | -   | -         | -   | -   | 4        | -   | -   | -         | -   | -   | -  | 4   | 0                  |
| 7     | วิทยาลัยการท่องเที่ยวและอุตสาหกรรม<br>บริการ |                  |     |     |           |     |     |          |     |     |           |     |     |    |     |                    |
|       | 1. ข้าราชการ                                 | -                | -   | -   | -         | -   | -   | -        | -   | -   | -         | -   | -   | -  | -   | -                  |
|       | 2. พนักงานมหาวิทยาลัย                        | -                | -   | -   | -         | -   | -   | 15       | -   | -   | -         | -   | -   | -  | 15  | 5                  |
|       | 3. อาจารย์พิเศษ                              | -                | -   | -   | -         | -   | -   | -        | -   | -   | -         | -   | -   | -  | -   | -                  |
|       | 4. พนักงานราชการ                             | -                | -   | -   | -         | -   | -   | -        | -   | -   | -         | -   | -   | -  | -   | -                  |
|       | 5. พนักงานตามสัญญา                           | -                | -   | -   | -         | -   | -   | -        | -   | -   | -         | -   | -   | -  | -   | -                  |
|       | 6. ลูกจ้างชาวต่างชาติ                        | -                | -   | -   | -         | -   | -   | -        | -   | -   | -         | -   | -   | -  | -   | -                  |
|       | รวม  | -                | -   | -   | -         | -   | -   | 15       | -   | -   | -         | -   | -   | -  | 15  | 5                  |
| 8     | วิทยาลัยพยาบาลบรมราชชนนีนครพนม               |                  |     |     |           |     |     |          |     |     |           |     |     |    |     |                    |
|       | 1. ข้าราชการ                                 | -                | -   | -   | 1         | -   | -   | 14       | 8   | -   | 2         | 1   | -   | -  | 26  | -                  |
|       | 2. พนักงานมหาวิทยาลัย                        | -                | -   | -   | 24        | -   | -   | 25       | 1   | -   | -         | 1   | -   | -  | 51  | 14                 |
|       | 3. อาจารย์พิเศษ                              | -                | -   | -   | -         | -   | -   | -        | -   | -   | -         | -   | -   | -  | -   | -                  |
|       | 4. พนักงานราชการ                             | -                | -   | -   | -         | -   | -   | -        | -   | -   | -         | -   | -   | -  | -   | -                  |
|       | 5. พนักงานตามสัญญา                           | -                | -   | -   | -         | -   | -   | -        | -   | -   | -         | -   | -   | -  | -   | -                  |
|       | 6. ช่วยราชการ                                | -                | -   | -   | -         | -   | -   | 2        | -   | -   | -         | -   | -   | -  | 2   | -                  |
|       | รวม  | -                | -   | -   | 25        | -   | -   | 41       | 9   | -   | 2         | 2   | -   | -  | 79  | 14                 |



| ลำดับ | คณะ                                  | ต่ำกว่าปริญญาตรี |     |     | ปริญญาตรี |     |     | ปริญญาโท |     |     | ปริญญาเอก |     |     |    | รวม | ลา<br>ศึกษา<br>ต่อ |
|-------|--------------------------------------|------------------|-----|-----|-----------|-----|-----|----------|-----|-----|-----------|-----|-----|----|-----|--------------------|
|       |                                      | อ.               | ผศ. | รศ. | อ.        | ผศ. | รศ. | อ.       | ผศ. | รศ. | อ.        | ผศ. | รศ. | ศ. |     |                    |
| 9     | วิทยาลัยธาตุพนม                      |                  |     |     |           |     |     |          |     |     |           |     |     |    |     |                    |
|       | 1. ข้าราชการ                         | -                | -   | -   | 1         | -   | -   | 1        | -   | -   | 1         | -   | -   | -  | 3   | -                  |
|       | 2. พนักงานมหาวิทยาลัย                | -                | -   | -   | -         | -   | -   | 19       | -   | -   | -         | -   | -   | -  | 19  | 1                  |
|       | 3. อาจารย์พิเศษ                      | -                | -   | -   | -         | -   | -   | -        | -   | -   | -         | -   | -   | -  | -   | -                  |
|       | 4. พนักงานราชการ                     | -                | -   | -   | 7         | -   | -   | -        | -   | -   | -         | -   | -   | -  | 7   | -                  |
|       | 5. พนักงานตามสัญญา                   | -                | -   | -   | 11        | -   | -   | 4        | -   | -   | -         | -   | -   | -  | 15  | -                  |
|       | 6. ลูกจ้างชาวต่างชาติ                | -                | -   | -   | -         | -   | -   | -        | -   | -   | -         | -   | -   | -  | -   | -                  |
|       | รวม                                  | -                | -   | -   | 19        | -   | -   | 24       | -   | -   | 1         | -   | -   | -  | 44  | 1                  |
| 10    | วิทยาลัยนาหว้า                       |                  |     |     |           |     |     |          |     |     |           |     |     |    |     |                    |
|       | 1. ข้าราชการ                         | -                | -   | -   | -         | -   | -   | 2        | -   | -   | -         | -   | -   | -  | 2   | -                  |
|       | 2. พนักงานมหาวิทยาลัย                | -                | -   | -   | 3         | -   | -   | 9        | -   | -   | -         | -   | -   | -  | 12  | -                  |
|       | 3. อาจารย์พิเศษ                      | -                | -   | -   | -         | -   | -   | -        | -   | -   | -         | -   | -   | -  | -   | -                  |
|       | 4. พนักงานราชการ                     | -                | -   | -   | 5         | -   | -   | -        | -   | -   | -         | -   | -   | -  | 5   | -                  |
|       | 5. พนักงานตามสัญญา                   | -                | -   | -   | 9         | -   | -   | -        | -   | -   | -         | -   | -   | -  | 9   | -                  |
|       | 6. ลูกจ้างชาวต่างชาติ                | -                | -   | -   | -         | -   | -   | -        | -   | -   | -         | -   | -   | -  | -   | -                  |
|       | รวม                                  | -                | -   | -   | 17        | -   | -   | 11       | -   | -   | -         | -   | -   | -  | 28  | -                  |
| 11    | วิทยาลัยเทคโนโลยีอุตสาหกรรมศรีสงคราม |                  |     |     |           |     |     |          |     |     |           |     |     |    |     |                    |
|       | 1. ข้าราชการ                         | -                | -   | -   | -         | -   | -   | 1        | -   | -   | -         | -   | -   | -  | 1   | -                  |
|       | 2. พนักงานมหาวิทยาลัย                | -                | -   | -   | -         | -   | -   | 13       | -   | -   | -         | -   | -   | -  | 13  | 2                  |
|       | 3. อาจารย์พิเศษ                      | -                | -   | -   | -         | -   | -   | -        | -   | -   | -         | -   | -   | -  | -   | -                  |
|       | 4. พนักงานราชการ                     | -                | -   | -   | -         | -   | -   | -        | -   | -   | -         | -   | -   | -  | -   | -                  |
|       | 5. พนักงานตามสัญญา                   | -                | -   | -   | 11        | -   | -   | 4        | -   | -   | -         | -   | -   | -  | 15  | -                  |
|       | 6. ลูกจ้างชาวต่างชาติ                | -                | -   | -   | -         | -   | -   | -        | -   | -   | -         | -   | -   | -  | -   | -                  |
|       | รวม                                  | -                | -   | -   | 11        | -   | -   | 18       | -   | -   | -         | -   | -   | -  | 29  | 2                  |
| 12    | สถาบันภาษา                           |                  |     |     |           |     |     |          |     |     |           |     |     |    |     |                    |
|       | 1. ข้าราชการ                         | -                | -   | -   | -         | -   | -   | 1        | -   | -   | -         | -   | -   | -  | 1   | -                  |
|       | 2. พนักงานมหาวิทยาลัย                | -                | -   | -   | -         | -   | -   | 10       | -   | -   | 1         | -   | -   | -  | 11  | 3                  |
|       | 3. อาจารย์พิเศษ                      | -                | -   | -   | -         | -   | -   | -        | -   | -   | -         | -   | -   | -  | -   | -                  |
|       | 4. พนักงานราชการ                     | -                | -   | -   | -         | -   | -   | -        | -   | -   | -         | -   | -   | -  | -   | -                  |
|       | 5. พนักงานตามสัญญา                   | -                | -   | -   | -         | -   | -   | -        | -   | -   | -         | -   | -   | -  | -   | -                  |
|       | 6. ลูกจ้างชาวต่างชาติ                | -                | -   | -   | 2         | -   | -   | 1        | -   | -   | -         | -   | -   | -  | 3   | -                  |
|       | รวม                                  | -                | -   | -   | 2         | -   | -   | 12       | -   | -   | 1         | -   | -   | -  | 15  | 3                  |

| ลำดับ | คณะ                   | ต่ำกว่าปริญญาตรี |     |     | ปริญญาตรี |     |     | ปริญญาโท |     |     | ปริญญาเอก |     |     |    | รวม | ลา<br>ศึกษา<br>ต่อ |
|-------|-----------------------|------------------|-----|-----|-----------|-----|-----|----------|-----|-----|-----------|-----|-----|----|-----|--------------------|
|       |                       | อ.               | ผศ. | รศ. | อ.        | ผศ. | รศ. | อ.       | ผศ. | รศ. | อ.        | ผศ. | รศ. | ศ. |     |                    |
| 13    | ศูนย์ประสานงานกรุงเทพ |                  |     |     |           |     |     |          |     |     |           |     |     |    |     |                    |
|       | 1. ข้าราชการ          | -                | -   | -   | -         | -   | -   | -        | -   | -   | -         | -   | -   | -  | -   | -                  |
|       | 2. พนักงานมหาวิทยาลัย | -                | -   | -   | -         | -   | -   | 2        | -   | 1   | 1         | -   | -   | -  | 4   | -                  |
|       | 3. อาจารย์พิเศษ       | -                | -   | -   | -         | -   | -   | -        | -   | -   | -         | -   | -   | -  | -   | -                  |
|       | 4. พนักงานราชการ      | -                | -   | -   | -         | -   | -   | -        | -   | -   | -         | -   | -   | -  | -   | -                  |
|       | 5. พนักงานตามสัญญา    | -                | -   | -   | -         | -   | -   | 6        | 1   | -   | 2         | 1   | -   | -  | 10  | -                  |
|       | 6. ลูกจ้างชาวต่างชาติ | -                | -   | -   | -         | -   | -   | -        | -   | -   | -         | -   | -   | -  | -   | -                  |
|       | <b>รวม</b>            | -                | -   | -   | -         | -   | -   | 8        | 1   | 1   | 3         | 1   | -   | -  | 14  | -                  |
| 14    | มหาวิทยาลัยนครพนม     |                  |     |     |           |     |     |          |     |     |           |     |     |    |     |                    |
|       | 1. ข้าราชการ          | 0                | -   | -   | 20        | -   | -   | 85       | 20  | -   | 13        | 5   | -   | -  | 144 | 3                  |
|       | 2. พนักงานมหาวิทยาลัย | -                | -   | -   | 27        | -   | -   | 199      | 3   | 3   | 35        | 6   | 1   | -  | 274 | 51                 |
|       | 3. อาจารย์พิเศษ       | -                | -   | -   | -         | -   | -   | -        | -   | -   | -         | -   | -   | -  | -   | -                  |
|       | 4. พนักงานราชการ      | -                | -   | -   | 18        | -   | -   | 1        | -   | -   | -         | -   | -   | -  | 19  | -                  |
|       | 5. พนักงานตามสัญญา    | -                | -   | -   | 64        | -   | -   | 27       | 1   | -   | 4         | 1   | -   | -  | 37  | -                  |
|       | 6. ลูกจ้างชาวต่างชาติ | -                | -   | -   | 2         | -   | -   | 1        | -   | -   | -         | -   | -   | -  | 3   | -                  |
|       | 7. ช่วยราชการ         | -                | -   | -   | -         | -   | -   | 2        | -   | -   | -         | -   | -   | -  | 2   | -                  |
|       | 8. ลูกจ้างโครงการ     | -                | -   | -   | -         | -   | -   | -        | -   | -   | -         | -   | -   | -  | -   | -                  |
|       | <b>รวม</b>            | 1                | -   | -   | 131       | -   | -   | 315      | 24  | 3   | 52        | 12  | 1   | -  | 539 | -                  |
|       | <b>รวมทั้งสิ้น</b>    | 1                |     |     | 131       |     |     | 342      |     |     | 65        |     |     |    | 539 | 54                 |

ที่มา : งานการเจ้าหน้าที่กองกลาง

หมายเหตุ : ข้อมูล ณ วันที่ 30 กันยายน 2558



เปรียบเทียบจำนวน  
บุคลากรจำแนกตามวุฒิ  
การศึกษาและปีงบประมาณ  
พ.ศ. 2556 - 2558

ตารางที่ 4 เปรียบเทียบจำนวนบุคลากรจำแนกตามคุณวุฒิการศึกษา และปีงบประมาณ  
พ.ศ. 2556 - 2558

| ปีงบประมาณ | วุฒิการศึกษา     |           |          |           | รวม   |
|------------|------------------|-----------|----------|-----------|-------|
|            | ต่ำกว่าปริญญาตรี | ปริญญาตรี | ปริญญาโท | ปริญญาเอก |       |
| พ.ศ. 2556  | 177              | 374       | 326      | 50        | 927   |
| พ.ศ. 2557  | 184              | 406       | 258      | 57        | 1,005 |
| พ.ศ. 2558  | 179              | 412       | 296      | 69        | 1,056 |

ที่มา : งานการเจ้าหน้าที่ มหาวิทยาลัยนครพนม

หมายเหตุ : รวมอาจารย์ที่ลาศึกษาต่อ ณ วันที่ 30 กันยายน 2558

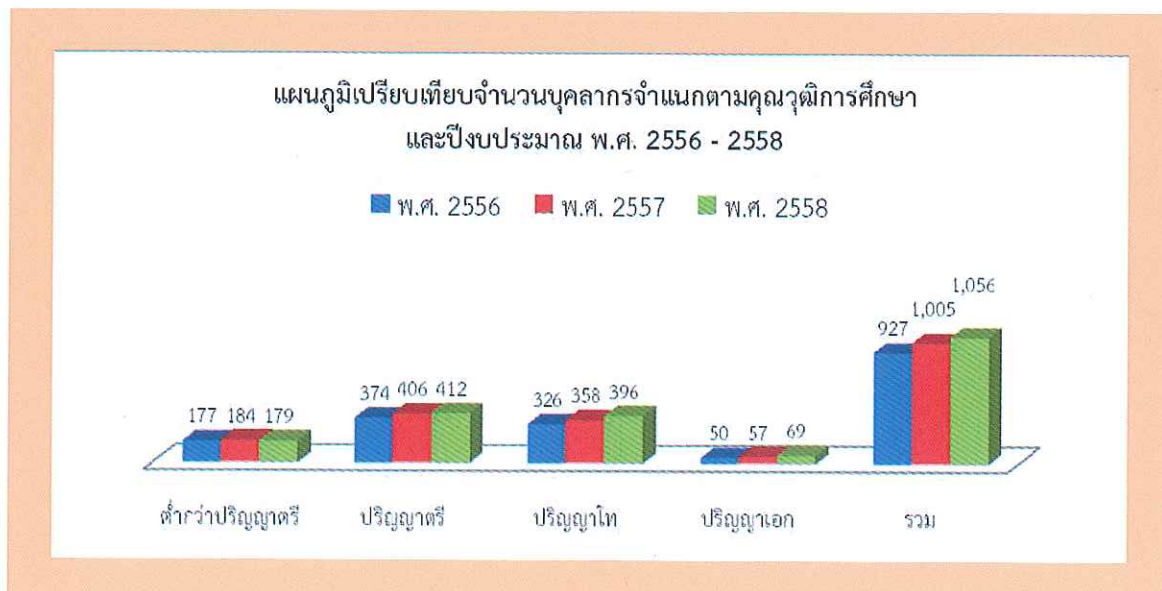

| ลำดับ | คณะ                   | ต่ำกว่าปริญญาตรี |     |     | ปริญญาตรี  |     |     | ปริญญาโท   |           |          | ปริญญาเอก |           |          |    | รวม        | ลา<br>ศึกษา<br>ต่อ |
|-------|-----------------------|------------------|-----|-----|------------|-----|-----|------------|-----------|----------|-----------|-----------|----------|----|------------|--------------------|
|       |                       | อ.               | ผศ. | รศ. | อ.         | ผศ. | รศ. | อ.         | ผศ.       | รศ.      | อ.        | ผศ.       | รศ.      | ศ. |            |                    |
| 13    | ศูนย์ประสานงานกรุงเทพ |                  |     |     |            |     |     |            |           |          |           |           |          |    |            |                    |
|       | 1. ข้าราชการ          | -                | -   | -   | -          | -   | -   | -          | -         | -        | -         | -         | -        | -  | -          | -                  |
|       | 2. พนักงานมหาวิทยาลัย | -                | -   | -   | -          | -   | -   | 2          | -         | 1        | 1         | -         | -        | -  | 4          | -                  |
|       | 3. อาจารย์พิเศษ       | -                | -   | -   | -          | -   | -   | -          | -         | -        | -         | -         | -        | -  | -          | -                  |
|       | 4. พนักงานราชการ      | -                | -   | -   | -          | -   | -   | -          | -         | -        | -         | -         | -        | -  | -          | -                  |
|       | 5. พนักงานตามสัญญา    | -                | -   | -   | -          | -   | -   | 6          | 1         | -        | 2         | 1         | -        | -  | 10         | -                  |
|       | 6. ลูกจ้างชาวต่างชาติ | -                | -   | -   | -          | -   | -   | -          | -         | -        | -         | -         | -        | -  | -          | -                  |
|       | <b>รวม</b>            | -                | -   | -   | -          | -   | -   | <b>8</b>   | <b>1</b>  | <b>1</b> | <b>3</b>  | <b>1</b>  | -        | -  | <b>14</b>  | -                  |
| 14    | มหาวิทยาลัยนครพนม     |                  |     |     |            |     |     |            |           |          |           |           |          |    |            |                    |
|       | 1. ข้าราชการ          | 0                | -   | -   | 20         | -   | -   | 85         | 20        | -        | 13        | 5         | -        | -  | 144        | 3                  |
|       | 2. พนักงานมหาวิทยาลัย | -                | -   | -   | 27         | -   | -   | 199        | 3         | 3        | 35        | 6         | 1        | -  | 274        | 51                 |
|       | 3. อาจารย์พิเศษ       | -                | -   | -   | -          | -   | -   | -          | -         | -        | -         | -         | -        | -  | -          | -                  |
|       | 4. พนักงานราชการ      | -                | -   | -   | 18         | -   | -   | 1          | -         | -        | -         | -         | -        | -  | 19         | -                  |
|       | 5. พนักงานตามสัญญา    | -                | -   | -   | 64         | -   | -   | 27         | 1         | -        | 4         | 1         | -        | -  | 37         | -                  |
|       | 6. ลูกจ้างชาวต่างชาติ | -                | -   | -   | 2          | -   | -   | 1          | -         | -        | -         | -         | -        | -  | 3          | -                  |
|       | 7. ช่วยราชการ         | -                | -   | -   | -          | -   | -   | 2          | -         | -        | -         | -         | -        | -  | 2          | -                  |
|       | 8. ลูกจ้างโครงการ     | -                | -   | -   | -          | -   | -   | -          | -         | -        | -         | -         | -        | -  | -          | -                  |
|       | <b>รวม</b>            | <b>1</b>         | -   | -   | <b>131</b> | -   | -   | <b>315</b> | <b>24</b> | <b>3</b> | <b>52</b> | <b>12</b> | <b>1</b> | -  | <b>539</b> | -                  |
|       | <b>รวมทั้งสิ้น</b>    | <b>1</b>         |     |     | <b>131</b> |     |     | <b>342</b> |           |          | <b>65</b> |           |          |    | <b>539</b> | <b>54</b>          |

ที่มา : งานการเจ้าหน้าที่กองกลาง

หมายเหตุ : ข้อมูล ณ วันที่ 30 กันยายน 2558



เปรียบเทียบจำนวน  
บุคลากรจำแนกตามวุฒิ  
การศึกษาและปีงบประมาณ  
พ.ศ. 2556 - 2558

ตารางที่ 4 เปรียบเทียบจำนวนบุคลากรจำแนกตามคุณวุฒิการศึกษา และปีงบประมาณ  
พ.ศ. 2556 - 2558

| ปีงบประมาณ | วุฒิการศึกษา     |           |          |           | รวม   |
|------------|------------------|-----------|----------|-----------|-------|
|            | ต่ำกว่าปริญญาตรี | ปริญญาตรี | ปริญญาโท | ปริญญาเอก |       |
| พ.ศ. 2556  | 177              | 374       | 326      | 50        | 927   |
| พ.ศ. 2557  | 184              | 406       | 258      | 57        | 1,005 |
| พ.ศ. 2558  | 179              | 412       | 296      | 69        | 1,056 |

ที่มา : งานการเจ้าหน้าที่ มหาวิทยาลัยนครพนม

หมายเหตุ : รวมอาจารย์ที่ลาศึกษาต่อ ณ วันที่ 30 กันยายน 2558

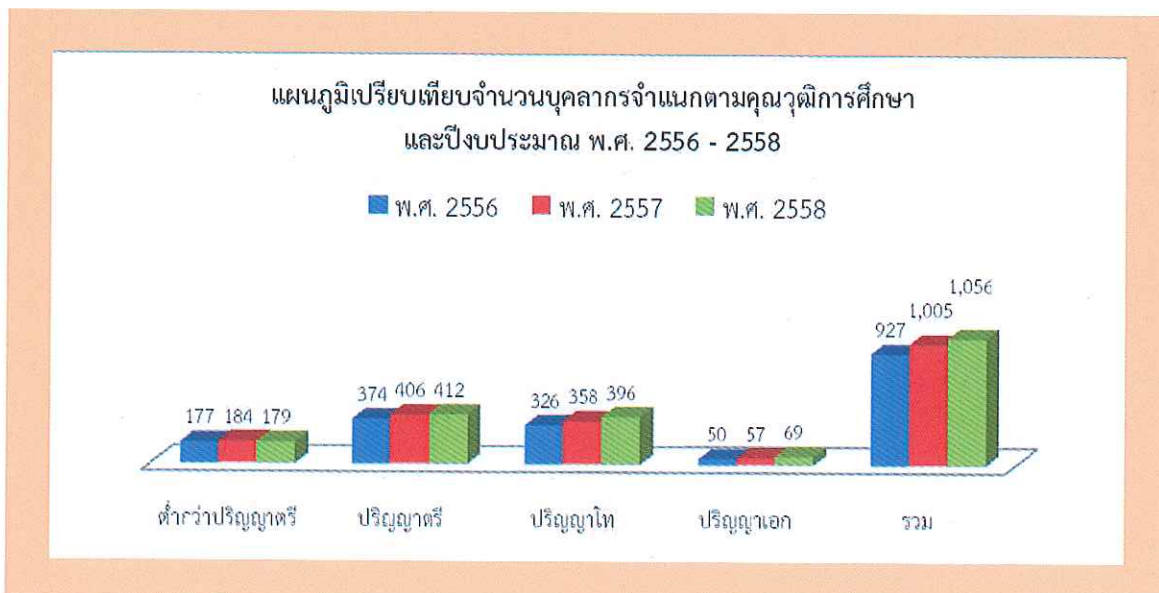

ตารางที่ 5 เปรียบเทียบจำนวนบุคลากรสายวิชาการจำแนกตามตำแหน่งทางวิชาการ  
ปีงบประมาณ พ.ศ. 2556 - 2558

| ปีงบประมาณ | ตำแหน่งทางวิชาการ |                    |                |             | รวม |
|------------|-------------------|--------------------|----------------|-------------|-----|
|            | อาจารย์           | ผู้ช่วยศาสตราจารย์ | รองศาสตราจารย์ | ศาสตราจารย์ |     |
| พ.ศ. 2556  | 276               | 24                 | 9              | 1           | 310 |
| พ.ศ. 2557  | 493               | 30                 | 6              | 1           | 530 |
| พ.ศ. 2558  | 499               | 37                 | 6              | -           | 542 |

ที่มา : งานการเจ้าหน้าที่ มหาวิทยาลัยนครพนม

หมายเหตุ : รวมอาจารย์ที่ลาศึกษาต่อ ณ วันที่ 30 กันยายน 2558

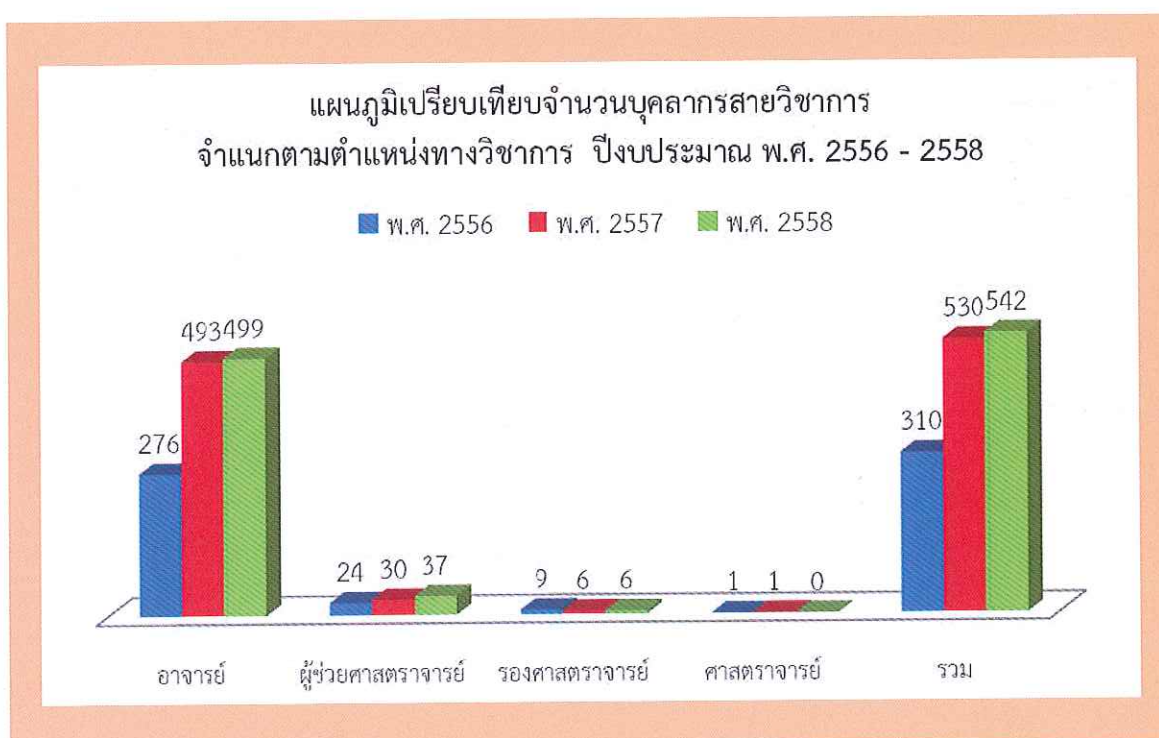



ตารางที่ 6 จำนวนบุคลากรที่ศึกษาต่อทั้งในและต่างประเทศจำแนกตามสาขาวิชาและวุฒิการศึกษา

| สาขา  | จำนวนบุคลากรที่ศึกษาต่อ |           |
|---|-------------------------|-----------|
|   | ปริญญาโท                | ปริญญาเอก |
| สาขาหลักสูตรและการเรียนการสอน                               | -                       | 2         |
| สาขาวิชาสังคมวิทยา  | -                       | 1         |
| สาขาวิชาคณิตศาสตร์  | -                       | 2         |
| สาขาวิชาการบัญชี  | -                       | 2         |
| สาขาการศึกษาและการพัฒนาสังคม                                | -                       | 1         |
| สาขาสหวิทยาการสัตวแพทย์                                     | -                       | 2         |
| สาขาเทคโนโลยีอาหาร  | -                       | 2         |
| สาขาเทคโนโลยีการผลิตสัตว์                                   | -                       | 1         |
| สาขาวิศวกรรมเกษตร   | -                       | 2         |
| สาขาวิศวกรรมเครื่องกล                                       | -                       | 2         |
| สาขาบริหารธุรกิจ  | -                       | 1         |
| สาขาฟิสิกส์   | -                       | 2         |
| สาขาวิชาวิศวกรรมอุตสาหกรรม                                  | -                       | 1         |
| สาขาวิชาภูมิภาคลุ่มน้ำโขงและสาละวิน                         | -                       | 1         |
| สาขาวิชาการพยาบาลสุขภาพจิตและจิตเวช                         | 2                       | -         |
| สาขาวิชาเคมี  | -                       | 1         |
| สาขาวิชาไทยศึกษา  | -                       | 1         |
| สาขาวิชาไทยศึกษา  | -                       | 1         |
| สาขาวิชาการพยาบาลเวชปฏิบัติชุมชน                            | 3                       | -         |
| สาขาวิชาคณิตศาสตร์ประยุกต์                                  | -                       | 1         |
| สาขาวิชาพยาบาลศาสตร์  | -                       | 1         |
| สาขาวิชาการพยาบาลสุขภาพเด็ก                                 | 2                       | -         |
| สาขาวิชาวิศวกรรมคอมพิวเตอร์                                 | -                       | 2         |
| สาขาวิชาการพยาบาล   | -                       | 1         |
| สาขาวิชาประชากรศาสตร์                                       | -                       | 1         |
| สาขาวิชาการท่องเที่ยวแบบบูรณาการ                            | -                       | 1         |
| สาขาวิชา Tropical Agriculture and international cooperation | -                       | 2         |
| สาขาวิชาภาษาอังกฤษและศิลปะภาษา                              | -                       | 1         |
| สาขาวิชาพยาบาลผู้ใหญ่                                       | 1                       | 1         |
| สาขาวิชาวิจัย วัฒน และสถิติการศึกษา                         | -                       | 1         |
| สาขาวิชาชีววิทยา  | -                       | 1         |
| สาขาวิชาวิศวกรรมโยธา  | -                       | 1         |

| สาขา                                    | จำนวนบุคลากรที่ศึกษาต่อ |           |
|---|-------------------------|-----------|
|   | ปริญญาโท                | ปริญญาเอก |
| สาขาวิชา Hospital Management            | -                       | 1         |
| สาขาวิชาส่งเสริมการเกษตรและสหกรณ์       | -                       | 1         |
| สาขาวิชา Culture ,History, and Language | -                       | 1         |
| สาขาวิชาเอเชียตะวันออกเฉียงใต้ศึกษา     | -                       | 1         |
| สาขาวิชาเทคโนโลยีและการสื่อสารการศึกษา  | -                       | 2         |
| สาขาวิชาการจัดการทรัพยากรธรรมชาติ       | -                       | 1         |
| สาขาวิชาการจัดการความขัดแย้ง            | -                       | 1         |
| สาขาวิชาการวิจัยพฤติกรรมศาสตร์ประยุกต์  | -                       | 1         |
| สาขาวิชาภาษาไทย                         | -                       | 1         |
| สาขาวิชาพัฒนาการท่องเที่ยว              | -                       | 2         |
| สาขาวิชาการบริหารการเงิน                | -                       | 1         |
| สาขาวิชาวิทยาศาสตร์ออกกำลังกายและกีฬา   | -                       | 1         |
| สาขาวิชาการพยาบาลผู้สูงอายุ             | 1                       | -         |
| สาขาวิชาดนตรี                           | 3                       | -         |
| รวม                                     | 12                      | 53        |

ที่มา : งานการเจ้าหน้าที่ มหาวิทยาลัยนครพนม

หมายเหตุ : ข้อมูล ณ วันที่ 30 กันยายน 2558



ตารางที่ 7 ผลการดำเนินงานด้านการส่งเสริมการพัฒนาศักยภาพของบุคลากรมหาวิทยาลัยนครพนม

| ชื่อโครงการ   | จำนวนบุคลากร(คน) | สถานที่  |
|---|------------------|--|
| โครงการสัมมนาเชิงปฏิบัติการเพิ่มศักยภาพพนักงานมหาวิทยาลัยนครพนม รุ่นที่ 7   | 80               | สำนักงานอธิการบดี มหาวิทยาลัยนครพนม  |
| โครงการคัดเลือก “อาจารย์ดีเด่น และบุคลากรสายสนับสนุนผู้มีผลงานดีเด่น” เนื่องในโอกาสวันสถาปนามหาวิทยาลัยนครพนม ประจำปี 2558”   | 19               | สำนักงานอธิการบดี มหาวิทยาลัยนครพนม  |
| ส่งเสริม สนับสนุนการตีพิมพ์ผลงานวิจัยและการเขียนตำรา ประจำปี 2558   | 23               | มหาวิทยาลัยนครพนม  |
| สัมมนาสรุปผลการปฏิบัติงานประจำปี สำนักงานอธิการบดี  | 100              | สำนักงานอธิการบดี มหาวิทยาลัยนครพนม  |
| เข้าร่วมนำเสนอในการประชุมวิชาการระดับนานาชาติ Rhetoric and Reality:Critical perspectives on education technology –Dunedin, New Zealand, is proud to host the 31st annual ascilite conference, November 23 – 26 ,2014. | 1                | New Zealand  |
| เข้าร่วมกิจกรรมการบันทึกข้อตกลงความร่วมมือทางวิชาการด้านการประกันคุณภาพการศึกษาและด้านวิชาการ   | 12               | ณ คณะบัญชีและการจัดการ มหาวิทยาลัยมหาสารคาม จังหวัดมหาสารคาม               |
| เข้าร่วมการสัมมนาปลายปี เรื่องวาระดิจิทัลแห่งอาเซียนและการเตรียมความพร้อมของภาควิทย์และเทคโนโลยีในประเทศไทย   | 2                | ณ ห้อง Gallery ชั้น 4 โรงแรมโนโวเทลสมายสแควร์                              |
| โครงการวิจัยการศึกษาอัตลักษณ์ของกลุ่มชาติพันธุ์ลุ่มน้ำโขงกรณีศึกษา : กลุ่มชาติพันธุ์ไท กลุ่มย่อยไทแมนในพื้นที่การวิจัยบนเส้นทางหมายเลข 8  | 1                | ณ แขวงบอลิคำไซ สาธารณรัฐประชาธิปไตยประชาชนลาว                              |
| เข้าร่วมการประชุมเชิงปฏิบัติการการดำเนินกิจกรรมบนระบบเครือข่ายสารสนเทศเพื่อพัฒนาการศึกษา (Wunca ครั้งที่ 30)  | 13               | ณ มหาวิทยาลัยเทคโนโลยีราชมงคลสุวรรณภูมิ ศูนย์หันตรา จังหวัดพระนครศรีอยุธยา |
| โครงการศึกษาดูงานนอกสถานที่เพื่อประเมินและปรับปรุงหลักสูตร TQF  | 9                | มหาวิทยาลัยราชภัฏมหาสารคาม จังหวัดมหาสารคาม                                |
| โครงการสิ่งสร้างสรรค์คนทีวีปีที่ 10   | 5                | ณ ห้องสัตบังกช อาคาร 11 มหาวิทยาลัยราชภัฏสกลนคร จังหวัดสกลนคร              |
| โครงการศึกษาดูงาน ณ มหาวิทยาลัยบูรพา วิทยาเขตจันทบุรี จังหวัดจันทบุรี เพื่อพัฒนาศักยภาพบุคลากรในการบริหารจัดการที่มีประสิทธิภาพ   | 40               | ณ มหาวิทยาลัยบูรพา วิทยาเขตจันทบุรี จังหวัดจันทบุรี                        |
| เข้าร่วมอบรมเทคนิคการเขียนและผลิตตำราทางวิชาการ   | 16               | ณ ห้องประชุมฟ้าทอตะวัน วิทยาลัยบรมราชชนนีนครพนม มหาวิทยาลัยนครพนม          |

| ชื่อโครงการ  | จำนวนบุคลากร(คน) | สถานที่   |
|--|------------------|---|
| โครงการพัฒนาศักยภาพบุคลากรและนักเรียน ณ วิทยาลัยเทคนิควิชาชีพอ่างม่วน แขวงคำม่วน เมืองท่าแขก ประเทศสาธารณรัฐประชาธิปไตยประชาชนลาว                                    | 14               | ณ วิทยาลัยเทคนิควิชาชีพอ่างม่วน แขวงคำม่วน เมืองท่าแขก ประเทศสาธารณรัฐประชาธิปไตยประชาชนลาว                                   |
| เข้าร่วมอบรมการพัฒนากระบวนการวิจัยหรืองานสร้างสรรค์เพื่อให้ได้รับการคุ้มครองสิทธิ สิทธิบัตรและอนุสิทธิบัตร   | 10               | ณ ห้องประชุมมิ่งนครพนม<br>ชั้น 2 อาคารเฉลิมพระเกียรติ 7 รอบ<br>พระชนมพรรษา<br>วิทยาลัยพยาบาลบรมราชชนนีนครพนม<br>จังหวัดนครพนม |
| โครงการส่งเสริมการใช้หลักปรัชญาเศรษฐกิจพอเพียงในการทำงานและการดำรงชีวิตประจำวัน  | 77               | จังหวัดมุกดาหาร/การเผยแพร่ให้ความรู้/การให้ใบประกาศผู้ที่ประพฤติตนเป็นแบบอย่างในการใช้ชีวิตประจำวันแบบพอเพียง                 |
| โครงการแลกเปลี่ยนบุคลากรทางการศึกษากับหน่วยงานอื่น   | 5                | สถานีวิจัยอาหารสัตว์นครพนม  |
| อบรมหลักสูตร Advance Compsite and Bonding Repair and Sheet Metal Bolted Techniques วันที่ 14 - 20 ธันวาคม 2557   | 3                | ฝ่ายช่างการบินไทย ดอนเมือง กรุงเทพมหานคร  |
| อบรมโปรแกรมระบบบัญชีสำเร็จรูป Express Windows LAN For Thai-English Ver.1.5 วันที่ 13 - 16 มกราคม 2558  | 2                | บริษัท เอ็กซ์เพรสซอฟต์แวร์กรุ๊ป จำกัด กรุงเทพมหานคร   |
| โครงการจัดทำระบบประเมินมาตรฐานสมรรถนะของบุคลากรที่ประกอบวิชาชีพท่องเที่ยวตามมาตรฐาน ASEAN MUTUAL Recognition Arrangement – MRA ประจำปีงบประมาณ พ.ศ. 2558 แผนกแม่บ้าน | 5                | โรงแรม V Wish Hotel<br>จังหวัดขอนแก่น   |
| สัมมนาเชิงปฏิบัติการ “Coach The Coaches Program for MICE Industry”   | 5                | ศูนย์การประชุมแห่งชาติสิริกิติ์<br>กรุงเทพมหานคร  |
| เทคนิคการทำวิจัย(การใช้โปรแกรมทางสถิติเพื่อวิเคราะห์ข้อมูล)  | 41               | วิทยาลัยธาตุพนม   |
| เทคนิคการทำวิจัย(การบูรณาการงานวิจัยร่วมกับการเรียนการสอน)   | 41               | วิทยาลัยธาตุพนม   |
| อบรมโครงการการเขียนแผนจัดการเรียนรู้ที่เน้นผู้เรียนเป็นสำคัญ   | 41               | วิทยาลัยธาตุพนม   |

ที่มา : งานการเจ้าหน้าที่ คณะ วิทยาลัย และหน่วยงานภายในมหาวิทยาลัย

หมายเหตุ : ข้อมูล ณ วันที่ 30 กันยายน 2558



## ผลงานของบุคลากร ที่ได้รับรางวัลเชิดชูเกียรติ

ตารางที่ 8 บุคลากรที่ได้รับการยกย่อง หรือรางวัลเชิดชูเกียรติ

| ชื่อ - สกุล                                     | ชื่อรางวัล  | ชื่อหน่วยงานที่ให้รางวัล                                       |
|---|---|--|
| ผู้ช่วยศาสตราจารย์ ดร. อติเทพชัยการณ์ ภาชนะวรรณ | ข้าราชการพลเรือนดีเด่น ประจำปี พ.ศ. 2557  | กระทรวงศึกษาธิการ  |
| ผู้ช่วยศาสตราจารย์นภาพิพย์ ตั้งตรีจักร          | ข้าราชการพลเรือนดีเด่น ประจำปี พ.ศ. 2558  | กระทรวงศึกษาธิการ  |
| นายสมชัย วะชุม                                  | อาจารย์ดีเด่น   | มหาวิทยาลัยนครพนม  |
| นางสาววรรณวชิรา จันทร์เมธี                      | บุคลากรสายสนับสนุน ผู้มีผลงานดีเด่น   | มหาวิทยาลัยนครพนม  |
| นายบัญชา ใต้ศรีโคตร                             | รางวัลชนะเลิศ งานประกวดนวัตกรรมด้านวิทยาศาสตร์การกีฬา ประจำปี 2557 วันที่ 6 ก.พ. 2558 “เกมส์จักรยานไฟฟ้าสองขาปั่นเพื่อสุขภาพ”                                     | สำนักวิทยาศาสตร์การกีฬา กรมพลศึกษา กระทรวงการท่องเที่ยวและกีฬา |
| นางนันทพร ศรีวิไล                               | รางวัลชนะเลิศ อันดับที่ 1 ด้านงานวิจัยทางด้านสถิติหรือการบัญชี โครงการประกวดสิ่งประดิษฐ์และนวัตกรรมสามสัมพันธ์ลุ่มน้ำโขง ครั้งที่ 2                               | วิทยาลัยธาตุพนม มหาวิทยาลัยนครพนม                              |
| นางมณีวรรณ บรรลุศิลป์                           | รางวัลชนะเลิศ อันดับที่ 1 ประเภท นวัตกรรมการศึกษา โครงการประกวดสิ่งประดิษฐ์และนวัตกรรมสามสัมพันธ์ลุ่มน้ำโขง ครั้งที่ 2  | วิทยาลัยธาตุพนม มหาวิทยาลัยนครพนม                              |
| นางมณีวรรณ บรรลุศิลป์                           | รางวัลรองชนะเลิศ อันดับที่ 1 ด้านงานวิจัยทางด้านสถิติหรือการบัญชี โครงการประกวดสิ่งประดิษฐ์และนวัตกรรมสามสัมพันธ์ลุ่มน้ำโขง ครั้งที่ 2                            | วิทยาลัยธาตุพนม มหาวิทยาลัยนครพนม                              |
| นางกัญญาภัทร จิตมาตย์                           | รางวัลรองชนะเลิศ อันดับที่ 1 ประเภท นวัตกรรมการศึกษา โครงการประกวดสิ่งประดิษฐ์และนวัตกรรมสามสัมพันธ์ลุ่มน้ำโขง ครั้งที่ 2   | วิทยาลัยธาตุพนม มหาวิทยาลัยนครพนม                              |
| นายบัญชา ใต้ศรีโคตร                             | ได้รับรางวัลรองชนะเลิศ อันดับที่ 1 ด้านการประกอบอาชีพและพัฒนาคุณภาพชีวิต โครงการประกวดสิ่งประดิษฐ์และนวัตกรรมสามสัมพันธ์ลุ่มน้ำโขง ครั้งที่ 2 “เครื่องอัดไส้กรอก” | วิทยาลัยธาตุพนม มหาวิทยาลัยนครพนม                              |
| นายเอกชิน ยอดสุบรรณ                             | รางวัลรองชนะเลิศ อันดับที่ 2 ด้านเทคโนโลยีการเกษตรกรรม โครงการประกวดสิ่งประดิษฐ์และนวัตกรรมสามสัมพันธ์ลุ่มน้ำโขง ครั้งที่ 2 “เครื่องฝึ่งปุ๋ย”                     | วิทยาลัยธาตุพนม มหาวิทยาลัยนครพนม                              |



| ชื่อ - สกุล                                       | ชื่อรางวัล  | ชื่อหน่วยงานที่ให้รางวัล   |
|---|---|--|
| นางกุสุมา สร้อยทอง                                | รางวัลรองชนะเลิศ อันดับที่ 2 ประเภท งานวิจัยทางด้านสถิติหรือการบัญชี โครงการประกวดสิ่งประดิษฐ์และนวัตกรรมสานสัมพันธ์ลุ่มน้ำโขง ครั้งที่ 2   | วิทยาลัยธาตุพนม มหาวิทยาลัยนครพนม  |
| นายไพฑูณ ดินัก                                    | รางวัลรองชนะเลิศ อันดับที่ 2 ประเภท นวัตกรรมทางการศึกษา โครงการประกวดสิ่งประดิษฐ์และนวัตกรรมสานสัมพันธ์ลุ่มน้ำโขง ครั้งที่ 2 “การพัฒนาชุดฝึกและประกอบเครื่องขยายเสียง”                    | วิทยาลัยธาตุพนม มหาวิทยาลัยนครพนม  |
| นายปรัชพงศ์ นัถิอตรง<br>นางสาวนลินี หมุ่มหมื่นศรี | รางวัลรองชนะเลิศ อันดับที่ 2 ประเภท นวัตกรรมทางการศึกษา โครงการประกวดสิ่งประดิษฐ์และนวัตกรรมสานสัมพันธ์ลุ่มน้ำโขง ครั้งที่ 2 “กักทันลมผลิตไฟฟ้า โดยใช้ลมระบายความร้อนจากเครื่องปรับอากาศ” | วิทยาลัยธาตุพนม มหาวิทยาลัยนครพนม  |
| นางสาวปรางทิพย์ เสยกระโทก                         | รางวัลรองชนะเลิศ อันดับที่ 2 ประเภท งานวิจัยทางด้านสถิติหรือการบัญชี โครงการประกวดสิ่งประดิษฐ์และนวัตกรรมสานสัมพันธ์ลุ่มน้ำโขง ครั้งที่ 2   | วิทยาลัยธาตุพนม มหาวิทยาลัยนครพนม  |
| นายปรัชพงศ์ นัถิอตรง                              | รางวัลดีเด่น ผลงานนวัตกรรมและสิ่งประดิษฐ์ ด้านพลังงาน ประจำปี 2558 “ชุดสาธิตการประหยัดพลังงานในระบบปั้มน้ำ”   | สถาบันวิจัยและพัฒนา มหาวิทยาลัยนครพนม  |
| นายวุฒิสักดิ์ ทะนวนรัมย์                          | รางวัลดีเด่น ผลงานนวัตกรรมและสิ่งประดิษฐ์ ด้านพลังงาน ประจำปี 2558 “ชุดสาธิตการประหยัดพลังงานในระบบปั้มน้ำ”   | สถาบันวิจัยและพัฒนา มหาวิทยาลัยนครพนม  |
| นายณรงค์ฤทธิ์ อุปพงษ์                             | รางวัลดีเด่น ผลงานนวัตกรรมและสิ่งประดิษฐ์ ด้านพลังงาน ประจำปี 2558 “ชุดสาธิตการประหยัดพลังงานในระบบปั้มน้ำ”   | สถาบันวิจัยและพัฒนา มหาวิทยาลัยนครพนม  |
| นางสาวนลินี หมุ่มหมื่นศรี                         | รางวัลดีเด่น ผลงานนวัตกรรมและสิ่งประดิษฐ์ ด้านพลังงาน ประจำปี 2558 “ชุดสาธิตการประหยัดพลังงานในระบบปั้มน้ำ”   | สถาบันวิจัยและพัฒนา มหาวิทยาลัยนครพนม  |
| นางสาวนริศรา เปรมศรี                              | รางวัลรองชนะเลิศอันดับที่ 1 จากประเภทกรีฑา วิ่ง 100 เมตรหญิง รุ่นอายุไม่เกิน 29 ปี และรองชนะเลิศอันดับที่ 2 จากประเภทกรีฑา วิ่ง 400 เมตรหญิง รุ่นอายุไม่เกิน 29 ปี                        | การแข่งขันกีฬาบุคลากรสำนักงานคณะกรรมการการอุดมศึกษา ครั้งที่ 34 “เกษตรศาสตร์เกมส์” ระหว่างวันที่ 1 - 8 มิถุนายน 2558 ณ มหาวิทยาลัยเกษตรศาสตร์ วิทยาเขตกำแพงแสน |
| นายสุรพงษ์ ทุมประเสน                              | รางวัลรองชนะเลิศอันดับที่ 2 จากประเภทกรีฑา วิ่ง 100 เมตรชาย รุ่นอายุ 55 ปีขึ้นไปชาย และรางวัลรองชนะเลิศอันดับที่ 2 วิ่ง 200 เมตร รุ่นอายุ 55 ปีขึ้นไป                                     |  |
| ผู้ช่วยศาสตราจารย์ธราธิป ภูระหงษ์                 | รางวัลรองชนะเลิศอันดับที่ 2 จากกีฬาประเภทกอล์ฟ บุคคลชาย แต้มต่อ 10 - 12   |  |
| นางสาวสุพรรณนิภา พงษ์พุก                          | รางวัลรองชนะเลิศอันดับที่ 2 จากกีฬาประเภทเปตองหญิง บุคคล  |  |

ที่มา : คณะ วิทยาลัย เว็บไซต์มหาวิทยาลัยนครพนม “หลังบ้าน NPU”

หมายเหตุ : ข้อมูล ณ วันที่ 30 กันยายน 2558



## ข้อมูลนักศึกษา

ในปีการศึกษา 2558 มหาวิทยาลัยนครพนม มีนักศึกษาที่กำลังศึกษาในมหาวิทยาลัยนครพนม รวมทั้งสิ้น 9,413 คน โดยจำแนกตามสังกัดคณะ / วิทยาลัย ดังตารางที่ 9 และจำแนกตามหลักสูตร / สาขาวิชา ดังตารางที่ 10

ตารางที่ 9 จำนวนนักศึกษาทั้งหมด ประจำปีการศึกษา 2558 จำแนกตามคณะ / วิทยาลัย

| คณะ / วิทยาลัย                           | จำนวนนักศึกษา (คน) |
|--|--------------------|
| คณะศิลปศาสตร์และวิทยาศาสตร์              | 697                |
| คณะครุศาสตร์                             | 3,289              |
| คณะวิทยาการจัดการและเทคโนโลยีสารสนเทศ    | 756                |
| คณะเทคโนโลยีอุตสาหกรรม                   | 1,798              |
| คณะเกษตรและเทคโนโลยี                     | 336                |
| คณะวิทยาศาสตร์                           | 7                  |
| วิทยาลัยพยาบาลบรมราชชนนี นครพนม          | 598                |
| วิทยาลัยการท่องเที่ยวและอุตสาหกรรมบริการ | 151                |
| วิทยาลัยธาตุพนม                          | 771                |
| วิทยาลัยนาหว้า                           | 352                |
| วิทยาลัยเทคโนโลยีอุตสาหกรรมศรีสงคราม     | 453                |
| วิทยาลัยการbinนานาชาติ                   | 209                |
| รวมทั้งสิ้น                              | 9,413              |

ที่มา : กองส่งเสริมวิชาการและงานทะเบียน มหาวิทยาลัยนครพนม

หมายเหตุ : ข้อมูล ณ วันที่ 16 กุมภาพันธ์ 2559



ตารางที่ 10 จำนวนนักศึกษาทั้งหมด ประจำปีการศึกษา 2558 จำแนกตามคณะ/สาขาวิชาและระดับการศึกษา

| คณะ/วิทยาลัย<br>หลักสูตร/สาขาวิชา            | ระดับอาชีวศึกษา |      | ระดับ<br>ประกาศนียบัตร | ระดับอุดมศึกษา          |                   |                   |          |
|--|-----------------|------|------------------------|-------------------------|-------------------|-------------------|----------|
|  | ปวช.            | ปวส. | ประกาศนียบัตร          | ปริญญาตรี<br>(เทียบโอน) | ปริญญาตรี<br>4 ปี | ปริญญาตรี<br>5 ปี | ปริญญาโท |
| <b>คณะศิลปศาสตร์และวิทยาศาสตร์</b>           |                 |      |                        |                         |                   |                   |          |
| รัฐประศาสนศาสตร์                             | -               | -    | -                      | -                       | 177               | -                 | -        |
| การพัฒนาสังคมและ สิ่งแวดล้อม                 | -               | -    | -                      | -                       | 137               | -                 | -        |
| นิติศาสตร์                                   | -               | -    | -                      | -                       | 83                | -                 | -        |
| <b>คณะครุศาสตร์</b>                          |                 |      |                        |                         |                   |                   |          |
| วิทยาศาสตร์                                  | -               | -    | -                      | -                       | -                 | 630               | -        |
| ภาษาอังกฤษ                                   | -               | -    | -                      | -                       | -                 | 556               | -        |
| การศึกษาปฐมวัย                               | -               | -    | -                      | -                       | -                 | 611               | -        |
| สังคมศึกษา                                   | -               | -    | -                      | -                       | -                 | 591               | -        |
| คอมพิวเตอร์                                  | -               | -    | -                      | -                       | -                 | 570               | -        |
| ภาษาไทย                                      | -               | -    | -                      | -                       | -                 | 128               | -        |
| การบริหารการศึกษา                            | -               | -    | -                      | -                       | 125               | -                 | -        |
| การบริหารทั่วไป                              | -               | -    | -                      | -                       | 19                | -                 | -        |
| วิจัยเพื่อพัฒนาการศึกษา                      | -               | -    | -                      | -                       | 15                | -                 | -        |
| หลักสูตรและนวัตกรรมการจัดการเรียนรู้         | -               | -    | -                      | -                       | 44                | -                 | -        |
| <b>คณะวิทยาการจัดการและเทคโนโลยีสารสนเทศ</b> |                 |      |                        |                         |                   |                   |          |
| การจัดการ                                    | -               | -    | -                      | -                       | 232               | -                 | -        |
| การบัญชี                                     | -               | -    | -                      | -                       | 307               | -                 | -        |
| เทคโนโลยีสารสนเทศ                            | -               | -    | -                      | -                       | 82                | -                 | -        |
| คอมพิวเตอร์ธุรกิจ                            | -               | -    | -                      | -                       | 57                | -                 | -        |
| การจัดการกีฬา                                | -               | -    | -                      | -                       | 52                | -                 | -        |
| นิเทศศาสตร์                                  | -               | -    | -                      | -                       | 26                | -                 | -        |
| <b>คณะเทคโนโลยีอุตสาหกรรม</b>                |                 |      |                        |                         |                   |                   |          |
| ช่างยนต์                                     | 147             | 124  | -                      | -                       | -                 | -                 | -        |
| เครื่องมือกลและซ่อมบำรุง/เทคนิคการผลิต       | 114             | 99   | -                      | -                       | -                 | -                 | -        |
| โลหะการ/เทคนิคโลหะ                           | 18              | 16   | -                      | -                       | -                 | -                 | -        |
| ช่างไฟฟ้า/ช่างไฟฟ้ากำลัง                     | 104             | 127  | -                      | -                       | -                 | -                 | -        |
| ช่างอิเล็กทรอนิกส์                           | 88              | 60   | -                      | -                       | -                 | -                 | -        |
| เทคโนโลยีคอมพิวเตอร์                         | -               | 8    | -                      | -                       | -                 | -                 | -        |



| คณะ/วิทยาลัย<br>หลักสูตร/สาขาวิชา     | ระดับอาชีวศึกษา |      | ระดับ<br>ประกาศนียบัตร | ระดับอุดมศึกษา          |                   |                   |          |
|---------------------------------------|-----------------|------|------------------------|-------------------------|-------------------|-------------------|----------|
|                                       | ปวช.            | ปวส. | ประกาศนียบัตร          | ปริญญาตรี<br>(เทียบโอน) | ปริญญาตรี<br>4 ปี | ปริญญาตรี<br>5 ปี | ปริญญาโท |
| ช่างการก่อสร้าง                       | 44              | 39   | -                      | -                       | -                 | -                 | -        |
| สถาปัตยกรรม                           | 17              | -    | -                      | -                       | -                 | -                 | -        |
| เทคโนโลยีสารสนเทศ                     | -               | -    | -                      | -                       | -                 | -                 | -        |
| พาณิชยกรรม                            | -               | -    | -                      | -                       | -                 | -                 | -        |
| การบัญชี                              | 91              | 157  | -                      | -                       | -                 | -                 | -        |
| คอมพิวเตอร์ธุรกิจ                     | 75              | 78   | -                      | -                       | -                 | -                 | -        |
| การตลาด                               | 26              | 37   | -                      | -                       | -                 | -                 | -        |
| การจัดการสำนักงาน                     | 40              | 69   | -                      | -                       | -                 | -                 | -        |
| การโรงแรม/การโรงแรมและบริการ          | 31              | 8    | -                      | -                       | -                 | -                 | -        |
| เทคโนโลยีไฟฟ้าอุตสาหกรรม (ต่อเนื่อง)  | -               | -    | -                      | 42                      | -                 | -                 | -        |
| เทคโนโลยีอิเล็กทรอนิกส์               | -               | -    | -                      | -                       | 36                | -                 | -        |
| เทคโนโลยีคอมพิวเตอร์                  | -               | -    | -                      | -                       | 5                 | -                 | -        |
| วิศวกรรมอุตสาหกรรม                    | -               | -    | -                      | -                       | 29                | -                 | -        |
| วิศวกรรมโยธา                          | -               | -    | -                      | -                       | 70                | -                 | -        |
| <b>คณะเกษตรและเทคโนโลยี</b>           |                 |      |                        |                         |                   |                   |          |
| เกษตรศาสตร์                           | 127             | -    | -                      | -                       | -                 | -                 | -        |
| เพาะเลี้ยงสัตว์น้ำ                    | -               | 21   | -                      | -                       | -                 | -                 | -        |
| พืชศาสตร์                             | -               | 18   | -                      | -                       | -                 | -                 | -        |
| สัตวศาสตร์                            | -               | 17   | -                      | -                       | -                 | -                 | -        |
| อุตสาหกรรมเกษตร                       | -               | 8    | -                      | -                       | -                 | -                 | -        |
| ช่างกลเกษตร                           | -               | -    | -                      | -                       | -                 | -                 | -        |
| เกษตรศาสตร์ (การประมง)                | -               | -    | -                      | -                       | 18                | -                 | -        |
| เกษตรศาสตร์ (สัตวศาสตร์)              | -               | -    | -                      | -                       | 53                | -                 | -        |
| เกษตรศาสตร์ (พืชศาสตร์)               | -               | -    | -                      | -                       | 46                | -                 | -        |
| ช่างกลเกษตร                           | -               | 10   | -                      | -                       | 4                 | -                 | -        |
| เทคโนโลยีอาหาร                        | -               | -    | -                      | -                       | 10                | -                 | -        |
| <b>คณะวิทยาศาสตร์</b>                 |                 |      |                        |                         |                   |                   |          |
| สาขาวิชาเคมี                          | -               | -    | -                      | -                       | 5                 | -                 | -        |
| สาขาวิชาฟิสิกส์                       | -               | -    | -                      | -                       | 2                 | -                 | -        |
| <b>วิทยาลัยพยาบาลบรมราชชนนีนครพนม</b> |                 |      |                        |                         |                   |                   |          |
| พยาบาลศาสตร์                          | -               | -    | -                      | -                       | 598               | -                 | -        |



| คณะ/วิทยาลัย<br>หลักสูตร/สาขาวิชา               | ระดับอาชีวศึกษา |       | ระดับ<br>ประกาศนียบัตร | ระดับอุดมศึกษา          |                   |                   |          |
|---|-----------------|-------|------------------------|-------------------------|-------------------|-------------------|----------|
|   | ปวช.            | ปวส.  | ประกาศนียบัตร          | ปริญญาตรี<br>(เทียบโอน) | ปริญญาตรี<br>4 ปี | ปริญญาตรี<br>5 ปี | ปริญญาโท |
| <b>วิทยาลัยการท่องเที่ยวและอุตสาหกรรมบริการ</b> |                 |       |                        |                         |                   |                   |          |
| การท่องเที่ยวและอุตสาหกรรมบริการ                | -               | -     | -                      | -                       | 63                | -                 | -        |
| การโรงแรมและภัตตาคาร                            | -               | -     | -                      | -                       | 88                | -                 | -        |
| <b>วิทยาลัยธาตุพนม</b>                          |                 |       |                        |                         |                   |                   |          |
| ช่างยนต์  | 110             | 28    | -                      | -                       | -                 | -                 | -        |
| ช่างไฟฟ้า/ช่างไฟฟ้ากำลัง                        | 110             | 71    | -                      | -                       | -                 | -                 | -        |
| ช่างอิเล็กทรอนิกส์                              | 71              | 48    | -                      | -                       | -                 | -                 | -        |
| การบัญชี  | 93              | 64    | -                      | -                       | -                 | -                 | -        |
| คอมพิวเตอร์ธุรกิจ                               | 94              | 40    | -                      | -                       | -                 | -                 | -        |
| เทคโนโลยีพลังงาน                                | -               | -     | -                      | -                       | 42                | -                 | -        |
| <b>วิทยาลัยเทคโนโลยีอุตสาหกรรมศรีสงคราม</b>     |                 |       |                        |                         |                   |                   |          |
| ช่างยนต์  | 80              | 33    | -                      | -                       | -                 | -                 | -        |
| ช่างไฟฟ้า/ช่างไฟฟ้ากำลัง                        | 47              | 48    | -                      | -                       | -                 | -                 | -        |
| ช่างอิเล็กทรอนิกส์                              | 50              | 25    | -                      | -                       | -                 | -                 | -        |
| การบัญชี  | 57              | 60    | -                      | -                       | -                 | -                 | -        |
| คอมพิวเตอร์ธุรกิจ                               | 36              | 17    | -                      | -                       | -                 | -                 | -        |
| <b>วิทยาลัยการบินนานาชาติ</b>                   |                 |       |                        |                         |                   |                   |          |
| นักบินพาณิชย์ตรี (CPL)                          | -               | -     | -                      | -                       | -                 | -                 | -        |
| นักบินผู้ช่วยเครื่องบิน (MPL)                   | -               | -     | -                      | -                       | -                 | -                 | -        |
| ช่างซ่อมบำรุงอากาศยาน                           | -               | 7     | -                      | -                       | -                 | -                 | -        |
| การบริหารการบิน                                 | -               | -     | -                      | -                       | 142               | -                 | -        |
| การจัดการการบิน                                 | -               | -     | -                      | -                       | -                 | -                 | 60       |
| รวมจำนวนนักศึกษาจำแนกตามระดับการศึกษา           | 1,924           | 1,434 | -                      | 42                      | 2,867             | 3,086             | 60       |
| <b>รวมทั้งสิ้น</b>                              | <b>9,413</b>    |       |                        |                         |                   |                   |          |

ที่มา : กองส่งเสริมวิชาการและงานทะเบียน มหาวิทยาลัยนครพนม  
 หมายเหตุ : ข้อมูล ณ วันที่ 30 กันยายน 2558



## ผู้สำเร็จการศึกษา

มหาวิทยาลัยนครพนมมีผู้สำเร็จการศึกษา ปีการศึกษา 2557 จำนวน 2,356 คน จำแนกตามคณะ หลักสูตร / สาขาวิชา และระดับการศึกษา ดังตารางที่ 11

ตารางที่ 11 จำนวนผู้สำเร็จการศึกษา ปีการศึกษา 2557

| หลักสูตร/สาขาวิชา                    | ระดับอาชีวศึกษา |      | ระดับอุดมศึกษา               |                   |                   |          |
|--------------------------------------|-----------------|------|------------------------------|-------------------|-------------------|----------|
|                                      | ปวช.            | ปวส. | ปริญญาตรี<br>(2 ปีต่อเนื่อง) | ปริญญาตรี<br>4 ปี | ปริญญาตรี<br>5 ปี | ปริญญาโท |
| คณะศิลปศาสตร์และวิทยาศาสตร์          |                 |      |                              |                   |                   |          |
| ระดับปริญญาโท (ภาค ก)                |                 |      |                              |                   |                   |          |
| การบริหารการศึกษา                    | -               | -    | -                            | -                 | -                 | 15       |
| หลักสูตรและนวัตกรรมการจัดการเรียนรู้ | -               | -    | -                            | -                 | -                 | 42       |
| การบริหารทั่วไป                      | -               | -    | -                            | -                 | -                 | 2        |
| ระดับปริญญาโท (ภาค ข)                |                 |      |                              |                   |                   |          |
| การบริหารการศึกษา                    | -               | -    | -                            | -                 | -                 | 80       |
| หลักสูตรและนวัตกรรมการจัดการเรียนรู้ | -               | -    | -                            | -                 | -                 | 42       |
| การจัดการภาครัฐและกฎหมายมหาชน        | -               | -    | -                            | -                 | -                 | 51       |
| การบริหารทั่วไป                      | -               | -    | -                            | -                 | -                 | 1        |
| ระดับปริญญาตรี (ระบบปกติ)            |                 |      |                              |                   |                   |          |
| รัฐประศาสนศาสตร์                     |                 |      |                              |                   |                   |          |
| การพัฒนาสังคมและสิ่งแวดล้อม          | -               | -    | -                            | 71                | -                 | -        |
| คอมพิวเตอร์                          | -               | -    | -                            | 12                | -                 | -        |
| การศึกษาปฐมวัย                       | -               | -    | -                            | -                 | 70                | -        |
| วิทยาศาสตร์                          | -               | -    | 1                            | -                 | 191               | -        |
| ภาษาอังกฤษ                           | -               | -    | -                            | -                 | 103               | -        |
| ระดับปริญญาตรี (ระบบพิเศษ)           |                 |      |                              |                   |                   |          |
| การพัฒนาสังคมและสิ่งแวดล้อม          | -               | -    | -                            | -                 | 85                | -        |
| รัฐประศาสนศาสตร์                     | -               | -    | 14                           | -                 | -                 | -        |
|                                      | -               | -    | -                            | 26                | -                 | -        |



| หลักสูตร/สาขาวิชา   | ระดับอาชีวศึกษา |      | ระดับอุดมศึกษา               |                   |                   |          |
|---|-----------------|------|------------------------------|-------------------|-------------------|----------|
|   | ปวช.            | ปวส. | ปริญญาตรี<br>(2 ปีต่อเนื่อง) | ปริญญาตรี<br>2 ปี | ปริญญาตรี<br>5 ปี | ปริญญาโท |
| <b>คณะวิทยาการจัดการและเทคโนโลยีสารสนเทศ</b>                      |                 |      |                              |                   |                   |          |
| ระดับปริญญาตรี (ระบบปกติ)   |                 |      |                              |                   |                   |          |
| การบัญชี  | -               | -    | 30                           | 19                | -                 | -        |
| การจัดการ   | -               | -    | 20                           | 2                 | -                 | -        |
| เทคโนโลยีสารสนเทศและการสื่อสาร                                    | -               | -    | 1                            | 9                 | -                 | -        |
| การจัดการกีฬา   | -               | -    | -                            | 4                 | -                 | -        |
| คอมพิวเตอร์ธุรกิจ   | -               | -    | -                            | 1                 | -                 | -        |
| เทคโนโลยีสารสนเทศ   | -               | -    | 22                           | -                 | -                 | -        |
| นิเทศศาสตร์   | -               | -    | 7                            | -                 | -                 | -        |
| ระดับปริญญาตรี (ระบบพิเศษ)  |                 |      |                              |                   |                   |          |
| การบัญชี  | -               | -    | 21                           | -                 | -                 | -        |
| การจัดการ   | -               | -    | 33                           | -                 | -                 | -        |
| คอมพิวเตอร์ธุรกิจ   | -               | -    | 2                            | -                 | -                 | -        |
| เทคโนโลยีสารสนเทศและการสื่อสาร                                    | -               | -    | 11                           | -                 | -                 | -        |
| เทคโนโลยีสารสนเทศ   | -               | -    | 5                            | 29                | -                 | -        |
| <b>คณะเทคโนโลยีอุตสาหกรรม (ระบบปกติ)</b>                          |                 |      |                              |                   |                   |          |
| ระดับปริญญาตรี (ระบบปกติ)   |                 |      |                              |                   |                   |          |
| เทคโนโลยีไฟฟ้าอุตสาหกรรม  | -               | -    | 23                           | -                 | -                 | -        |
| เทคโนโลยีอิเล็กทรอนิกส์   | -               | -    | -                            | 27                | -                 | -        |
| เทคโนโลยีคอมพิวเตอร์  | -               | -    | -                            | 7                 | -                 | -        |
| วิศวกรรมอุตสาหกรรม  | -               | -    | -                            | 19                | -                 | -        |
| วิศวกรรมโยธา  | -               | -    | -                            | 10                | -                 | -        |
| ระดับปริญญาตรี (ระบบพิเศษ)  |                 |      |                              |                   |                   |          |
| เทคโนโลยีไฟฟ้าอุตสาหกรรม  | -               | -    | -                            | -                 | -                 | -        |
| ระดับประกาศนียบัตรวิชาชีพ และ<br>ระดับประกาศนียบัตรวิชาชีพชั้นสูง |                 |      |                              |                   |                   |          |
| ช่างยนต์  | 39              | 43   | -                            | -                 | -                 | -        |
| เครื่องมือกลและซ่อมบำรุง  | 34              | -    | -                            | -                 | -                 | -        |
| โลหะการ   | 2               | -    | -                            | -                 | -                 | -        |
| ช่างไฟฟ้า   | 27              | -    | -                            | -                 | -                 | -        |
| ช่างอิเล็กทรอนิกส์  | 21              | 26   | -                            | -                 | -                 | -        |
| การก่อสร้าง   | 10              | 13   | -                            | -                 | -                 | -        |
| สถาปัตยกรรม   | 6               | -    | -                            | -                 | -                 | -        |
| การบัญชี  | 21              | 51   | -                            | -                 | -                 | -        |
| การขาย  | 16              | -    | -                            | -                 | -                 | -        |
| การเลขานุการ  | -               | -    | -                            | -                 | -                 | -        |



| หลักสูตร/สาขาวิชา   | ระดับอาชีวศึกษา |      | ระดับอุดมศึกษา               |                   |                   |          |
|---|-----------------|------|------------------------------|-------------------|-------------------|----------|
|   | ปวช.            | ปวส. | ปริญญาตรี<br>(2 ปีต่อเนื่อง) | ปริญญาตรี<br>4 ปี | ปริญญาตรี<br>5 ปี | ปริญญาโท |
| การจัดการสำนักงาน   | 10              | 27   | -                            | -                 | -                 | -        |
| คอมพิวเตอร์ธุรกิจ   | 14              | 28   | -                            | -                 | -                 | -        |
| การโรงแรม   | 10              | -    | -                            | -                 | -                 | -        |
| เทคนิคการผลิต   | -               | 34   | -                            | -                 | -                 | -        |
| เทคนิคโลหะ  | -               | 4    | -                            | -                 | -                 | -        |
| ช่างไฟฟ้ากำลัง  | -               | 34   | -                            | -                 | -                 | -        |
| เทคโนโลยีคอมพิวเตอร์  | -               | 19   | -                            | -                 | -                 | -        |
| เทคโนโลยีสารสนเทศ   | -               | 21   | -                            | -                 | -                 | -        |
| การตลาด   | -               | 16   | -                            | -                 | -                 | -        |
| <b>คณะเกษตรและเทคโนโลยี</b>                                       |                 |      |                              |                   |                   |          |
| ระดับปริญญาตรี (ระบบปกติ)   |                 |      |                              |                   |                   |          |
| เกษตรศาสตร์ วิชาเอกสัตวศาสตร์                                     | -               | -    | -                            | 7                 | -                 | -        |
| เกษตรศาสตร์ วิชาเอกการประมง                                       | -               | -    | -                            | 6                 | -                 | -        |
| เกษตรศาสตร์ วิชาเอกพืชศาสตร์                                      | -               | -    | -                            | 6                 | -                 | -        |
| เทคโนโลยีอาหาร  | -               | -    | -                            | 4                 | -                 | -        |
| ระดับประกาศนียบัตรวิชาชีพ และ<br>ระดับประกาศนียบัตรวิชาชีพชั้นสูง |                 |      |                              |                   |                   |          |
| เกษตรศาสตร์   | 20              | -    | -                            | -                 | -                 | -        |
| พืชศาสตร์   | -               | -    | -                            | -                 | -                 | -        |
| สัตวศาสตร์  | -               | 7    | -                            | -                 | -                 | -        |
| เพาะเลี้ยงสัตว์น้ำ  | -               | 8    | -                            | -                 | -                 | -        |
| ช่างกลเกษตร   | -               | 6    | -                            | -                 | -                 | -        |
| อุตสาหกรรมเกษตร   | -               | -    | -                            | -                 | -                 | -        |
| <b>วิทยาลัยพยาบาลบรมราชชนนี นครพนม</b>                            |                 |      |                              |                   |                   |          |
| ระดับปริญญาตรี (ระบบปกติ)   |                 |      |                              |                   |                   |          |
| พยาบาลศาสตร์  | -               | -    | -                            | 147               | -                 | -        |
| วิทยาลัยการท่องเที่ยวและอุตสาหกรรมบริการ                          |                 |      |                              |                   |                   |          |
| ระดับปริญญาตรี (ระบบปกติ)   |                 |      |                              |                   |                   |          |
| การท่องเที่ยวและอุตสาหกรรมบริการ                                  | -               | -    | -                            | 13                | -                 | -        |
| การโรงแรมและภัตตาคาร  | -               | -    | -                            | 12                | -                 | -        |
| <b>วิทยาลัยอาชีวศึกษา</b>   |                 |      |                              |                   |                   |          |
| ระดับปริญญาตรี (ระบบปกติ)   |                 |      |                              |                   |                   |          |
| เทคโนโลยีพลังงาน  | -               | -    | -                            | 4                 | -                 | -        |
| ช่างยนต์  | 17              | 12   | -                            | -                 | -                 | -        |
| ช่างไฟฟ้า   | 21              | -    | -                            | -                 | -                 | -        |
| ช่างไฟฟ้ากำลัง  | -               | 27   | -                            | -                 | -                 | -        |



| หลักสูตร/สาขาวิชา  | ระดับอาชีวศึกษา |      | ระดับอุดมศึกษา               |                   |                   |          |
|--|-----------------|------|------------------------------|-------------------|-------------------|----------|
|  | ปวช.            | ปวส. | ปริญญาตรี<br>(2 ปีต่อเนื่อง) | ปริญญาตรี<br>4 ปี | ปริญญาตรี<br>5 ปี | ปริญญาโท |
| ช่างอิเล็กทรอนิกส์   | 21              | 16   | -                            | -                 | -                 | -        |
| การบัญชี   | 23              | 32   | -                            | -                 | -                 | -        |
| คอมพิวเตอร์ธุรกิจ  | 15              | 24   | -                            | -                 | -                 | -        |
| <b>วิทยาลัยนาหว้า</b>                                      |                 |      |                              |                   |                   |          |
| ช่างยนต์   | 16              | 9    | -                            | -                 | -                 | -        |
| ช่างไฟฟ้า  | 3               |      | -                            | -                 | -                 | -        |
| ช่างอิเล็กทรอนิกส์   | 7               | 3    | -                            | -                 | -                 | -        |
| การบัญชี   | 15              | 6    | -                            | -                 | -                 | -        |
| คอมพิวเตอร์ธุรกิจ  | 10              | 4    | -                            | -                 | -                 | -        |
| ช่างไฟฟ้ากำลัง   | -               | 17   | -                            | -                 | -                 | -        |
| <b>วิทยาลัยเทคโนโลยีอุตสาหกรรมศรีสงคราม</b>                |                 |      |                              |                   |                   |          |
| ช่างยนต์   | 22              | 9    | -                            | -                 | -                 | -        |
| ช่างไฟฟ้า  | 9               |      | -                            | -                 | -                 | -        |
| ช่างอิเล็กทรอนิกส์   | 9               | 9    | -                            | -                 | -                 | -        |
| การบัญชี   | 8               | 22   | -                            | -                 | -                 | -        |
| คอมพิวเตอร์ธุรกิจ  | 12              | 14   | -                            | -                 | -                 | -        |
| ช่างไฟฟ้ากำลัง   | -               | 6    | -                            | -                 | -                 | -        |
| <b>วิทยาลัยการbinsนาชาติ</b>                               |                 |      |                              |                   |                   |          |
| ระดับปริญญาโท (ภาค ข)                                      | -               | -    | -                            | -                 | -                 | -        |
| การจัดการการบิน  | -               | -    | -                            | -                 | -                 | 43       |
| ระดับปริญญาตรี (ระบบพิเศษ)                                 | -               | -    | -                            | -                 | -                 | -        |
| การบริหารการบิน  |                 |      |                              | 21                |                   |          |
| รวมจำนวนผู้สำเร็จศึกษา จำแนกตามระดับการศึกษา               | 438             | 547  | 190                          | 546               | 449               | 276      |
| รวมจำนวนผู้สำเร็จศึกษา จำแนกตามระดับอาชีวศึกษาและอุดมศึกษา | 985             |      | 1,095                        |                   |                   | 276      |
| <b>รวมทั้งสิ้น</b>   |                 |      | <b>2,356</b>                 |                   |                   |          |

ที่มา : กองส่งเสริมวิชาการและงานทะเบียน  
 หมายเหตุ : ข้อมูล ณ วันที่ 30 กันยายน 2558



## ข้อมูลเกี่ยวกับการเรียน การสอน และหลักสูตร

มหาวิทยาลัยนครพนม มุ่งพัฒนาหลักสูตรที่หลากหลาย โดยมุ่งผลิตบัณฑิตที่ตรงตามความต้องการของผู้ใช้บัณฑิตในท้องถิ่นและประเทศ โดยหลักสูตรที่จัดการเรียนการสอนนั้น มีทั้งหลักสูตรประกาศนียบัตรวิชาชีพ ประกาศนียบัตรวิชาชีพชั้นสูง ปริญญาตรี ปริญญาโท และหลักสูตรนานาชาติ รายละเอียดดังตารางที่ 12 และจำแนกตามระดับการศึกษา หลักสูตร / ประเภทวิชา และสาขาวิชา ดังตารางที่ 13

ตารางที่ 12 จำนวนหลักสูตรการศึกษา มหาวิทยาลัยนครพนมในปีการศึกษา 2558  
จำแนกตามระดับ

| ระดับการศึกษา               | จำนวนหลักสูตร |
|-----------------------------|---------------|
| ปริญญาโท                    | 5             |
| ปริญญาตรี 5 ปี              | 6             |
| ปริญญาตรี 4 ปี              | 23            |
| ปริญญาตรี 2 ปี ต่อเนื่อง    | 3             |
| ประกาศนียบัตรวิชาชีพชั้นสูง | 18            |
| ประกาศนียบัตรวิชาชีพ        | 13            |
| หลักสูตรนานาชาติ            | 5             |

ที่มา : กองส่งเสริมวิชาการและงานทะเบียน

หมายเหตุ : ข้อมูล ณ วันที่ 30 กันยายน 2558



ตารางที่ 13 จำนวนหลักสูตรการศึกษา มหาวิทยาลัยนครพนมในปีการศึกษา 2558  
 จำแนกตามระดับการศึกษา หลักสูตร/ประเภทวิชา และสาขาวิชา

| ระดับการศึกษา                                | หลักสูตร / ประเภทวิชา                    | สาขา   |
|--|--|--|
| <b>คณะศิลปศาสตร์และวิทยาศาสตร์</b>           |  |  |
| ปริญญาโท                                     | หลักสูตรครุศาสตรมหาบัณฑิต (ค.ม.)         | สาขาวิชาการบริหารการศึกษา                    |
|  |  | สาขาวิชาหลักสูตรและนวัตกรรมการจัดการเรียนรู้ |
|  | หลักสูตรรัฐประศาสนศาสตรมหาบัณฑิต (รป.ม.) | สาขาวิชาวิจัยเพื่อพัฒนาการศึกษา              |
| ปริญญาตรี 5 ปี                               | หลักสูตรครุศาสตรบัณฑิต (ค.บ.)            | สาขาวิชาการศึกษาปฐมวัย                       |
|  |  | สาขาวิชาภาษาอังกฤษ                           |
|  |  | สาขาวิชาวิทยาศาสตร์                          |
|  |  | สาขาวิชาคอมพิวเตอร์                          |
|  |  | สาขาวิชาสังคมศึกษา                           |
|  |  | สาขาวิชาภาษาไทย                              |
| ปริญญาตรี 4 ปี                               | หลักสูตรรัฐประศาสนศาสตรบัณฑิต (รป.บ.)    | สาขาวิชารัฐประศาสนศาสตร์                     |
|  | หลักสูตรศิลปศาสตรบัณฑิต (ศส.บ.)          | สาขาวิชาพัฒนาสังคมและสิ่งแวดล้อม             |
|  | หลักสูตรนิติศาสตรบัณฑิต (น.บ.)           | สาขาวิชานิติศาสตร์                           |
| <b>คณะวิทยาการจัดการและเทคโนโลยีสารสนเทศ</b> |  |  |
| ปริญญาตรี 4 ปี                               | หลักสูตรบัญชีบัณฑิต (บข.บ.)              | สาขาวิชาการบัญชี                             |
|  | หลักสูตรบริหารธุรกิจบัณฑิต (บธ.บ.)       | สาขาวิชาการจัดการ                            |
|  |  | สาขาวิชาคอมพิวเตอร์ธุรกิจ                    |
|  | หลักสูตรวิทยาการคอมพิวเตอร์ (วท.บ.)      | สาขาวิชาการจัดการกีฬา                        |
| หลักสูตรนิเทศศาสตรบัณฑิต (นศ.บ.)             | สาขาวิชาเทคโนโลยีสารสนเทศ                |  |
| <b>คณะเทคโนโลยีอุตสาหกรรม</b>                |  |  |
| ปริญญาตรี 4 ปี                               | หลักสูตรอุตสาหกรรมศาสตรบัณฑิต (อส.บ.)    | สาขาวิชาเทคโนโลยีอิเล็กทรอนิกส์              |
|  | หลักสูตรวิศวกรรมศาสตรบัณฑิต (วศ.บ.)      | สาขาวิชาวิศวกรรมอุตสาหกรรม                   |
|  |  | สาขาวิชาวิศวกรรมคอมพิวเตอร์                  |
| ปริญญาตรี 2 ปีต่อเนื่อง                      | หลักสูตรอุตสาหกรรมศาสตรบัณฑิต (อส.บ.)    | สาขาวิชาวิศวกรรมโยธา                         |
|  |  | สาขาวิชาเทคโนโลยีไฟฟ้าอุตสาหกรรม             |
|  |  | สาขาวิชาเทคโนโลยีอุตสาหกรรม                  |
|  |  | สาขาวิชาเทคโนโลยีเครื่องกล                   |



| ระดับการศึกษา               | หลักสูตร / ประเภทวิชา                      | สาขา  |
|-----------------------------|--|---|
| ประกาศนียบัตรวิชาชีพชั้นสูง | ประเภทวิชาอุตสาหกรรม                       | สาขาวิชาเทคนิคเครื่องกล                             |
|                             |  | สาขาวิชาเทคนิคการผลิต                               |
|                             |  | สาขาวิชาเทคนิคโลหะ                                  |
|                             |  | สาขาวิชาช่างไฟฟ้ากำลัง                              |
|                             |  | สาขาวิชาช่างอิเล็กทรอนิกส์                          |
|                             |  | สาขาวิชาการก่อสร้าง                                 |
|                             |  | สาขาวิชาสถาปัตยกรรม                                 |
|                             | ประเภทวิชาบริหารธุรกิจ                     | สาขาวิชาการบัญชี                                    |
|                             |  | สาขาวิชาการตลาด                                     |
|                             |  | สาขาวิชาคอมพิวเตอร์ธุรกิจ                           |
|                             |  | สาขาวิชาการจัดการสำนักงาน                           |
|                             | ประเภทวิชาการท่องเที่ยวและอุตสาหกรรมบริการ | สาขาวิชาการโรงแรมและบริการ                          |
| ประกาศนียบัตรวิชาชีพ        | ประเภทวิชาอุตสาหกรรม                       | สาขาวิชาช่างยนต์                                    |
|                             |  | สาขาวิชาเครื่องมือกลและซ่อมบำรุง                    |
|                             |  | สาขาวิชาโลหะการ                                     |
|                             |  | สาขาวิชาช่างไฟฟ้า                                   |
|                             |  | สาขาวิชาช่างอิเล็กทรอนิกส์                          |
|                             |  | สาขาวิชาการก่อสร้าง                                 |
|                             |  | สาขาวิชาสถาปัตยกรรม                                 |
|                             | ประเภทวิชาพาณิชยกรรม                       | สาขาวิชาการบัญชี                                    |
|                             |  | สาขาวิชาคอมพิวเตอร์ธุรกิจ                           |
|                             |  | สาขาวิชาการจัดการสำนักงาน                           |
|                             | ประเภทวิชาอุตสาหกรรมท่องเที่ยว             | สาขาวิชาการโรงแรม                                   |
|                             | <b>คณะเกษตรและเทคโนโลยีนครพนม</b>          |   |
| ปริญญาตรี 4 ปี              | หลักสูตรวิทยาศาสตรบัณฑิต (วท.บ.)           | สาขาวิชาเกษตรศาสตร์ (พืชศาสตร์ สัตวศาสตร์ การประมง) |
|                             | หลักสูตรวิทยาศาสตรบัณฑิต (วท.บ.)           | สาขาวิชาเทคโนโลยีอาหาร                              |
|                             | หลักสูตรวิทยาศาสตรบัณฑิต (วท.บ.)           | สาขาวิชาเครื่องจักรกลเกษตร                          |
| ประกาศนียบัตรวิชาชีพชั้นสูง | ประเภทวิชาเกษตรกรรม                        | สาขาวิชาพืชศาสตร์                                   |
|                             |  | สาขาวิชาสัตวศาสตร์                                  |
|                             |  | สาขาวิชาอุตสาหกรรมเกษตร                             |
|                             | ประเภทวิชาประมง                            | สาขาวิชาช่างกลเกษตร                                 |
| ประกาศนียบัตรวิชาชีพ        | ประเภทวิชาเกษตรกรรม                        | สาขาวิชาเพาะเลี้ยงสัตว์น้ำ                          |
| <b>คณะวิทยาศาสตร์</b>       |  |   |
| ปริญญาตรี 4 ปี              | หลักสูตรวิทยาศาสตรบัณฑิต (วท.บ.)           | สาขาวิชาฟิสิกส์                                     |
|                             |  | สาขาวิชาเคมี  |



| ระดับการศึกษา                                   | หลักสูตร / ประเภทวิชา               | สาขา                                     |
|---|-------------------------------------|--|
| <b>วิทยาลัยพยาบาลบรมราชชนนี นครพนม</b>          |                                     |  |
| ปริญญาตรี 4 ปี                                  | หลักสูตรพยาบาลศาสตรบัณฑิต (พย.บ.)   | พยาบาลศาสตร์                             |
| <b>วิทยาลัยการท่องเที่ยวและอุตสาหกรรมบริการ</b> |                                     |  |
| ปริญญาตรี 4 ปี                                  | หลักสูตรศิลปศาสตรบัณฑิต (ศศ.บ.)     | สาขาวิชาการท่องเที่ยวและอุตสาหกรรมบริการ |
|   |                                     | สาขาวิชาการโรงแรมและภัตตาคาร             |
| <b>วิทยาลัยธาตุพนม</b>                          |                                     |  |
| ปริญญาตรี 4 ปี                                  | หลักสูตรวิศวกรรมศาสตรบัณฑิต (วศ.บ.) | สาขาวิชาเทคโนโลยีพลังงาน                 |
| ประกาศนียบัตรวิชาชีพชั้นสูง                     | ประเภทวิชาอุตสาหกรรม                | สาขาวิชาช่างยนต์                         |
|   |                                     | สาขาวิชาช่างไฟฟ้ากำลัง                   |
|   |                                     | สาขาวิชาช่างอิเล็กทรอนิกส์               |
|   | ประเภทวิชาบริหารธุรกิจ              | สาขาวิชาการบัญชี                         |
|   |                                     | สาขาวิชาคอมพิวเตอร์ธุรกิจ                |
| ประกาศนียบัตรวิชาชีพ                            | ประเภทวิชาอุตสาหกรรม                | สาขาวิชาช่างยนต์                         |
|   |                                     | สาขาวิชาช่างไฟฟ้า                        |
|   |                                     | สาขาวิชาช่างอิเล็กทรอนิกส์               |
|   | ประเภทวิชาพาณิชยกรรม                | สาขาวิชาการบัญชี                         |
|   |                                     | สาขาวิชาคอมพิวเตอร์ธุรกิจ                |
| <b>วิทยาลัยนาหว้า</b>                           |                                     |  |
| ประกาศนียบัตรวิชาชีพชั้นสูง                     | ประเภทวิชาอุตสาหกรรม                | สาขาวิชาช่างยนต์                         |
|   |                                     | สาขาวิชาช่างไฟฟ้ากำลัง                   |
|   |                                     | สาขาวิชาช่างอิเล็กทรอนิกส์               |
|   | ประเภทวิชาบริหารธุรกิจ              | สาขาวิชาการบัญชี                         |
|   |                                     | สาขาวิชาคอมพิวเตอร์ธุรกิจ                |
| ประกาศนียบัตรวิชาชีพ                            | ประเภทวิชาอุตสาหกรรม                | สาขาวิชาช่างยนต์                         |
|   |                                     | สาขาวิชาช่างไฟฟ้า                        |
|   |                                     | สาขาวิชาช่างอิเล็กทรอนิกส์               |
|   | ประเภทวิชาพาณิชยกรรม                | สาขาวิชาการบัญชี                         |
|   |                                     | สาขาวิชาคอมพิวเตอร์ธุรกิจ                |
| <b>วิทยาลัยเทคโนโลยีอุตสาหกรรมศรีสงคราม</b>     |                                     |  |
| ประกาศนียบัตรวิชาชีพชั้นสูง                     | ประเภทวิชาอุตสาหกรรม                | สาขาวิชาช่างยนต์                         |
|   |                                     | สาขาวิชาช่างไฟฟ้ากำลัง                   |
|   |                                     | สาขาวิชาช่างอิเล็กทรอนิกส์               |
|   | ประเภทวิชาบริหารธุรกิจ              | สาขาวิชาการบัญชี                         |
|   |                                     | สาขาวิชาคอมพิวเตอร์ธุรกิจ                |
| ประกาศนียบัตรวิชาชีพ                            | ประเภทวิชาอุตสาหกรรม                | สาขาวิชาช่างยนต์                         |
|   |                                     | สาขาวิชาช่างไฟฟ้า                        |
|   |                                     | สาขาวิชาช่างอิเล็กทรอนิกส์               |



| ระดับการศึกษา                 | หลักสูตร / ประเภทวิชา  | สาขา  |
|-------------------------------|--|---|
|                               | ประเภทวิชาพาณิชยกรรม   | สาขาวิชาการบัญชี<br>สาขาวิชาคอมพิวเตอร์ธุรกิจ                                     |
| <b>วิทยาลัยการบินนานาชาติ</b> |  |   |
| ปริญญาโท                      | หลักสูตรบริหารธุรกิจมหาบัณฑิต (บธ.ม.)                                  | สาขาวิชาการจัดการการบิน : จัดการเรียนการสอนที่ศูนย์การศึกษากรุงเทพมหานคร          |
| ปริญญาตรี 4 ปี                | หลักสูตรบริหารธุรกิจบัณฑิต (บธ.บ.)                                     | สาขาวิชาการบริหารการบิน (Bachelor of Business Administration Aviation Management) |
| หลักสูตรนานาชาติ              | หลักสูตรนักบินพาณิชย์ตรี (Commercial Pilot Licence : CPL)              |   |
|                               | หลักสูตรนักบินส่วนบุคคล (Private Pilot Licence : PPL)                  |   |
|                               | หลักสูตรการบินด้วยเครื่องบินหลายเครื่องยนต์ (Multi Engine Rating : ME) |   |
|                               | หลักสูตรการบินด้วยเครื่องวัดประกอบการบิน (Instrument Rating : IR)      |   |
|                               | หลักสูตรครูการบิน (Flight Instructor Rating : IP)                      |   |
| ประกาศนียบัตรวิชาชีพชั้นสูง   | ประเภทวิชาอุตสาหกรรม   | สาขาวิชาช่างซ่อมอากาศยาน  |

ที่มา : กองส่งเสริมวิชาการและงานทะเบียน

หมายเหตุ : ข้อมูล ณ วันที่ 30 กันยายน 2558



## ข้อมูลการเงิน และงบประมาณ

ในปีงบประมาณ พ.ศ. 2558 มหาวิทยาลัยนครพนมมีงบประมาณในการบริหารจัดการรวมทั้งสิ้น 1,047,587,767.71 บาท โดยงบประมาณที่ใช้ในการบริหารจัดการส่วนใหญ่เป็นเงินงบประมาณแผ่นดิน จำนวนทั้งสิ้น 773,729,400.00 บาท และงบประมาณเงินรายได้จำนวน 273,858,367.71 บาท โดยมีรายละเอียดดังตารางที่ 14 และตารางที่ 15 โดยได้รับการจัดสรรงบประมาณเพิ่มขึ้นเมื่อเทียบกับงบประมาณที่ได้รับจัดสรรจากปีงบประมาณที่ผ่านมา ดังตารางที่ 16 และตารางที่ 17

ตารางที่ 14 งบประมาณรายจ่าย ประจำปีงบประมาณ พ.ศ. 2558 จำแนกตามแหล่งเงิน

| งบประมาณที่ได้รับจัดสรร | งบประมาณที่ได้รับจัดสรร | ร้อยละ |
|-------------------------|-------------------------|--------|
| 1) เงินรายได้           | 273,858,367.71          | 26.14  |
| 2) งบประมาณแผ่นดิน      | 773,729,400.00          | 73.86  |
| รวม                     | 1,047,587,767.71        | 100.00 |

ที่มา : กองนโยบายและแผน

หมายเหตุ: ข้อมูล ณ วันที่ 30 กันยายน 2558



ตารางที่ 15 เปรียบเทียบงบประมาณรายจ่าย จำแนกตามแหล่งเงิน  
ประจำปีงบประมาณ พ.ศ. 2556 - 2558

| แหล่งเงิน/ ปีงบประมาณ | พ.ศ. 2556 (บาท) | พ.ศ. 2557 (บาท) | พ.ศ. 2558 (บาท) |
|-----------------------|-----------------|-----------------|-----------------|
| 1) เงินรายได้         | 220,922,000.00  | 153,625,332.95  | 273,858,367.71  |
| 2) งบประมาณแผ่นดิน    | 473,694,200.00  | 518,872,900.00  | 773,729,400.00  |

ที่มา : กองนโยบายและแผน

หมายเหตุ : ข้อมูล ณ วันที่ 30 กันยายน 2558

แผนภูมิเปรียบเทียบงบประมาณรายจ่าย จำแนกตามแหล่งเงิน  
ประจำปีงบประมาณ พ.ศ. 2556 - 2558

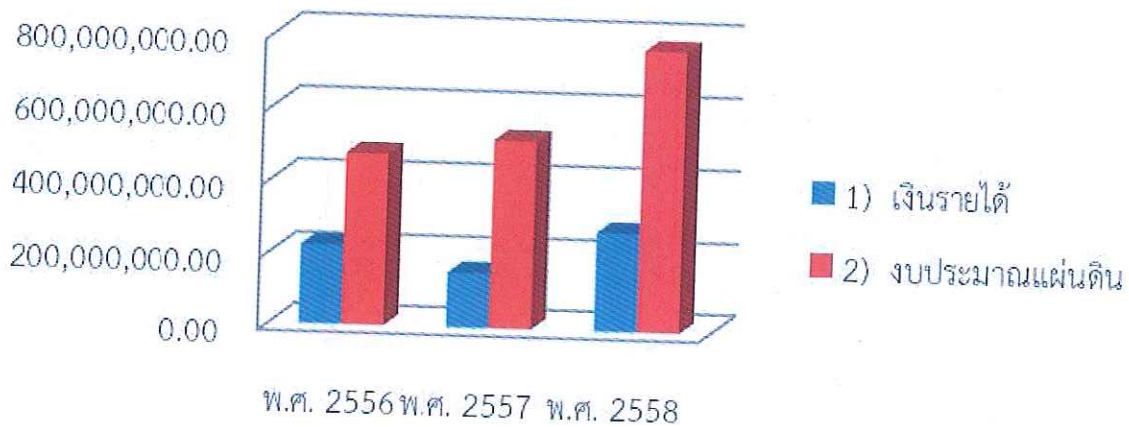



ตารางที่ 16 งบประมาณรายจ่าย ประจำปีงบประมาณ พ.ศ. 2558 จำแนกตามประเภทรายจ่าย

| ประเภทงบรายจ่าย | งบประมาณแผ่นดิน | งบประมาณเงินรายได้ | รวมทั้งสิ้น (บาท) | ร้อยละ |
|-----------------|-----------------|--------------------|-------------------|--------|
| งบบุคลากร       | 101,494,200.00  | 59,475,999.00      | 160,970,199.00    | 15.37  |
| งบดำเนินงาน     | 54,283,400.00   | 137,271,488.91     | 191,554,888.91    | 18.28  |
| งบลงทุน         | 320,503,500.00  | 59,801,730.00      | 381,305,230.00    | 36.40  |
| งบอุดหนุน       | 286,048,300.00  | 11,860,000.00      | 307,908,300.00    | 29.43  |
| งบรายจ่ายอื่น   | -               | 5,449,149.80       | 5,449,149.80      | 0.52   |
| รวม             | 773,329,400.00  | 273,858,967.71     | 1,047,187,767.71  | 100.00 |

ที่มา : กองนโยบายและแผน

หมายเหตุ : ข้อมูล ณ วันที่ 30 กันยายน 2558

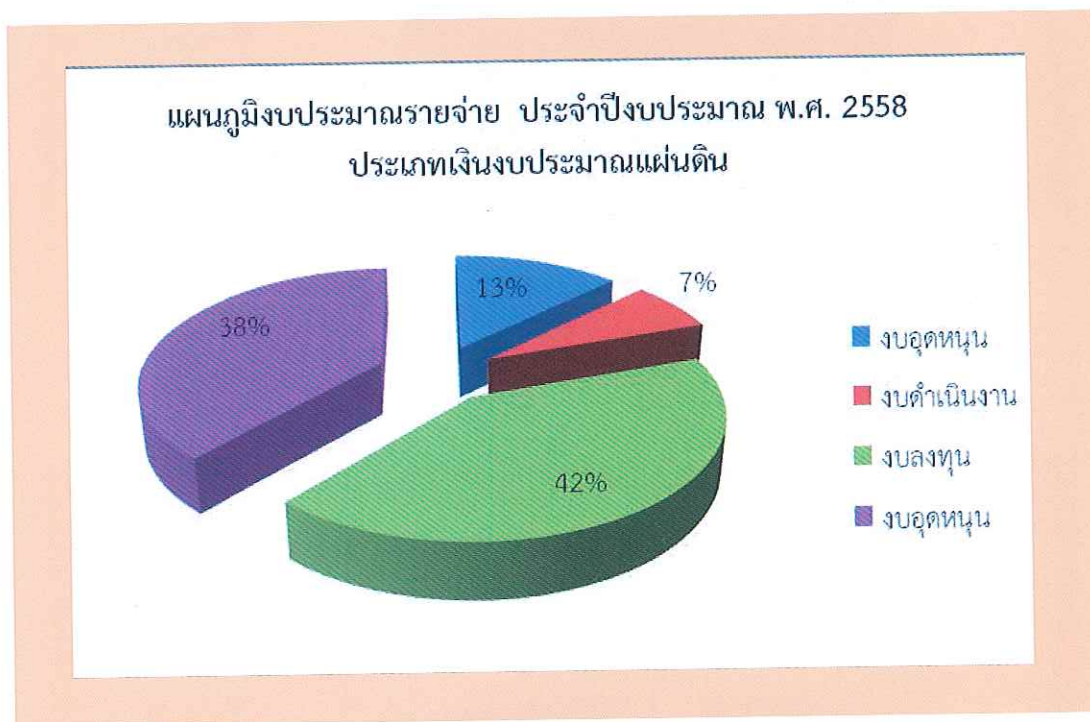



แผนภูมิงบประมาณรายจ่าย ประจำปีงบประมาณ พ.ศ. 2558  
ประเภทเงินงบประมาณเงินรายได้

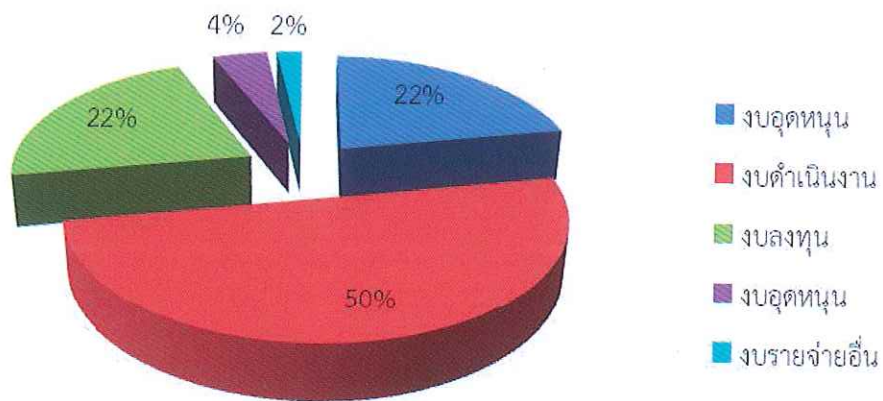

แผนภูมิงบประมาณรายจ่าย ประจำปีงบประมาณ พ.ศ. 2558  
จำแนกตามประเภทรายจ่าย

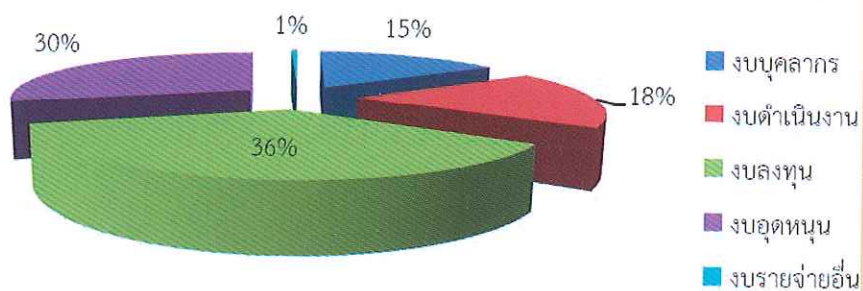



ตารางที่ 17 เปรียบเทียบงบประมาณรายจ่าย ประจำปีงบประมาณ พ.ศ. 2556 – 2558

| แหล่งเงิน/ ปีงบประมาณ | พ.ศ. 2556 (บาท) | พ.ศ. 2557 (บาท) | พ.ศ. 2558 (บาท) |
|-----------------------|-----------------|-----------------|-----------------|
| งบบุคลากร             | 88,602,500.00   | 98,109,700.00   | 101,494,200.00  |
| งบดำเนินงาน           | 53,042,600.00   | 52,753,600.00   | 54,283,300.00   |
| งบลงทุน               | 98,930,300.00   | 94,025,000.00   | 321,503,500.00  |
| งบอุดหนุน             | 234,141,900.00  | 273,984,600.00  | 296,048,300.00  |
| งบรายจ่ายอื่น         | 4,976,900.00    | -               | -               |
| รวม                   | 479,694,200.00  | 518,872,900.00  | 101,494,200.00  |

ที่มา : กองนโยบายและแผน

หมายเหตุ: ข้อมูล ณ วันที่ 30 กันยายน 2558

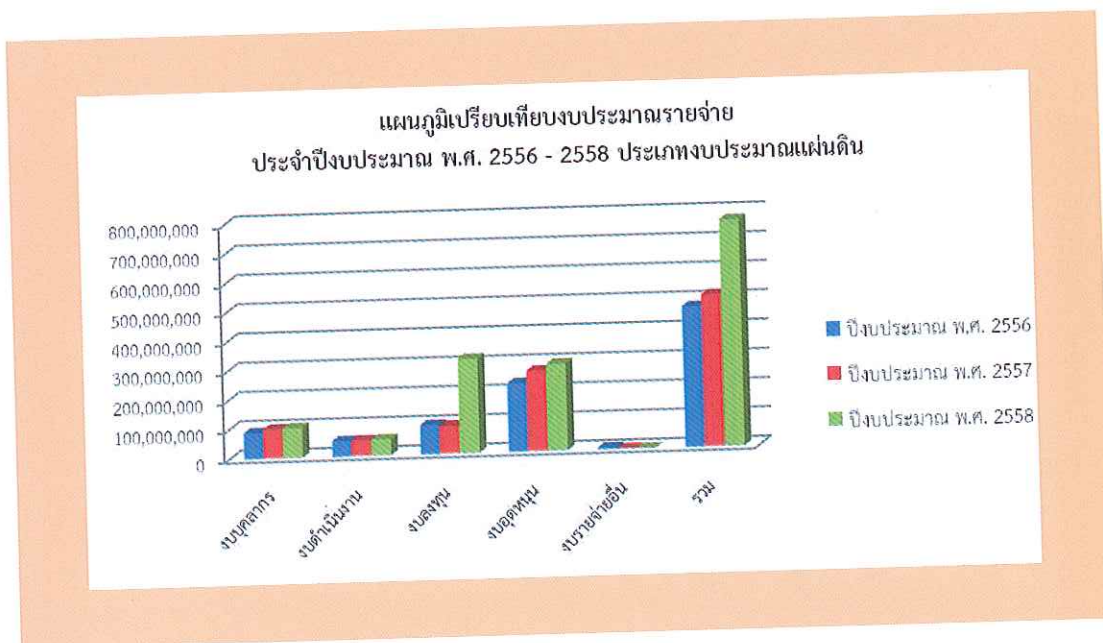

ตารางที่ 18 เปรียบเทียบงบประมาณรายจ่าย ประจำปีงบประมาณ  
พ.ศ. 2556 - 2558 ประเภทเงินงบประมาณรายได้

| แหล่งเงิน/ ปีงบประมาณ | พ.ศ. 2556 (บาท) | พ.ศ. 2557 (บาท) | พ.ศ. 2558 (บาท) |
|-----------------------|-----------------|-----------------|-----------------|
| งบบุคลากร             | 40,201,200.00   | 47,449,300.00   | 59,475,999.00   |
| งบดำเนินงาน           | 119,352,200.00  | 123,933,700.00  | 137,271,488.91  |
| งบลงทุน               | 42,409,900.00   | 38,417,600.00   | 59,801,730.00   |
| งานอุดหนุน            | 14,032,500.00   | 18,168,300.00   | 11,860,000.00   |
| งบรายจ่ายอื่น         | 4,926,200.00    | 5,198,400.00    | 5,499,149.80    |
| รวม                   | 200,922,000.00  | 233,267,300.00  | 273,858,367.71  |

ที่มา : กองนโยบายและแผน

หมายเหตุ : ข้อมูล ณ วันที่ 30 กันยายน 2558

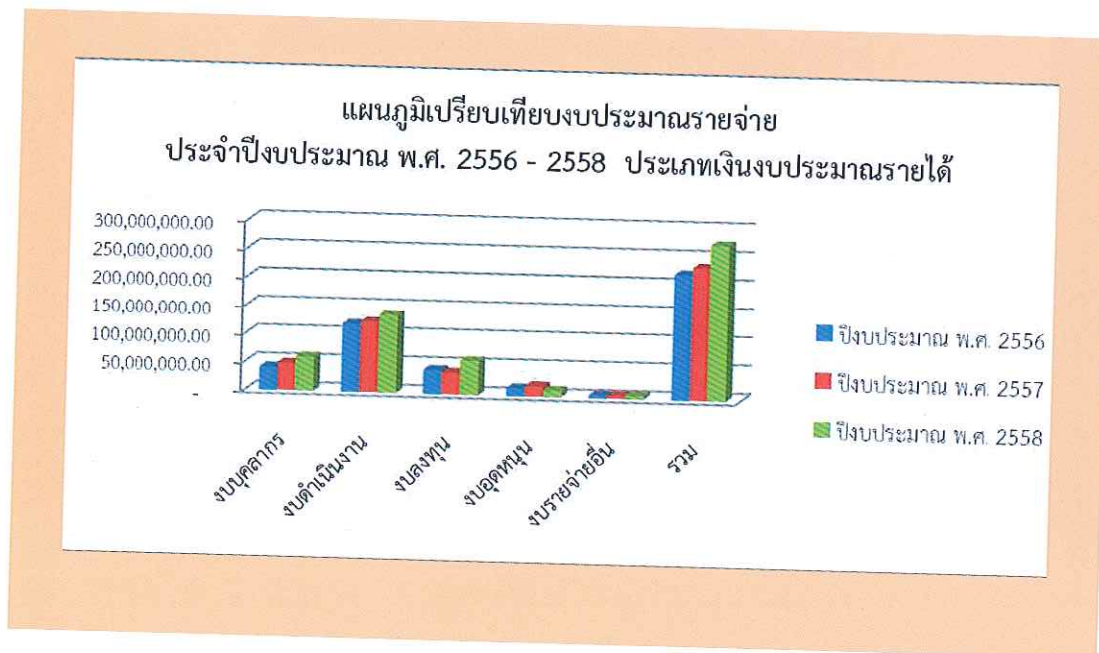



ตารางที่ 19 เปรียบเทียบงบประมาณรายจ่าย จำแนกตามประเภทรายจ่ายประจำปีงบประมาณ

พ.ศ. 2556 – 2558

| แหล่งเงิน/ ปีงบประมาณ | พ.ศ. 2556 (บาท) | พ.ศ. 2557 (บาท) | พ.ศ. 2558 (บาท)  |
|-----------------------|-----------------|-----------------|------------------|
| งบบุคลากร             | 128,803,700.00  | 145,559,000.00  | 160,970,199.00   |
| งบดำเนินงาน           | 172,394,800.00  | 176,627,300.00  | 191,554,888.91   |
| งบลงทุน               | 141,340,200.00  | 132,442,300.00  | 381,305,230.00   |
| งบอุดหนุน             | 248,174,400.00  | 292,152,900.00  | 307,908,300.00   |
| งบรายจ่ายอื่น         | 9,903,100.00    | 5,298,400.00    | 5,449,149.80     |
| รวม                   | 700,616,200.00  | 752,140,200.00  | 1,047,187,767.71 |

ที่มา : กองนโยบายและแผน

หมายเหตุ : ข้อมูล ณ วันที่ 30 กันยายน 2558

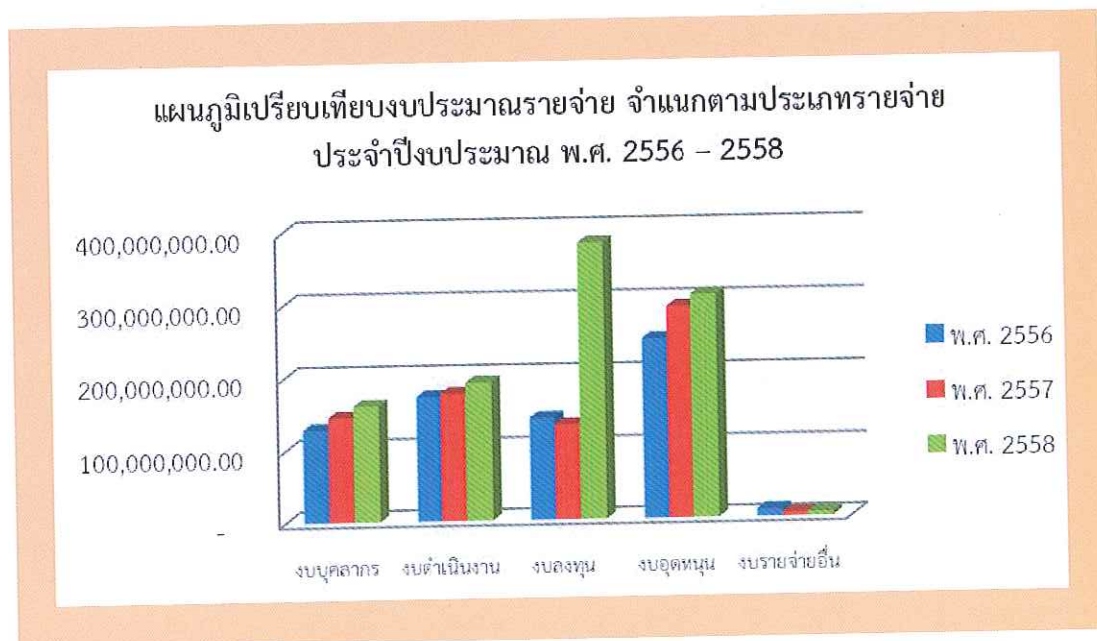

## ข้อมูลอาคาร สถานที่ และสาธารณูปโภค

มหาวิทยาลัยนครพนมได้จัดให้มีทรัพยากรในด้านอุปกรณ์ เครื่องมือและพัฒนาระบบเทคโนโลยีในการบริหารจัดการ ให้ครอบคลุมทุกภารกิจของมหาวิทยาลัย เพื่อสนับสนุนการบริหารจัดการ และการจัดการเรียนการสอน การศึกษาค้นคว้าอย่างเพียงพอ โดยมีสำนักวิทยบริการเป็นหน่วยงานหลักและเป็นศูนย์รวมทรัพยากรสารสนเทศทางวิชาการเพื่อสนับสนุนการเรียนการสอน การค้นคว้า วิจัย มีการให้บริการระบบคอมพิวเตอร์ การอบรมเพื่อพัฒนาทักษะด้านคอมพิวเตอร์ ระบบเอกสารอิเล็กทรอนิกส์ e-Document มหาวิทยาลัยนครพนมได้มีการพัฒนาระบบเครือข่ายภายในมหาวิทยาลัยอย่างต่อเนื่อง รวมทั้งมีการพัฒนาระบบการให้บริการเครือข่ายแบบไร้สาย เพื่อให้บริการแก่นักศึกษาและบุคลากรอย่างทั่วถึง เพื่อให้สามารถนำไปใช้ในการบริหารจัดการ และการเรียนการสอนที่มีประสิทธิภาพและทันสมัยมากขึ้น

### อุปกรณ์ เครื่องมือ และเทคโนโลยี

#### 1. ระบบเครือข่ายคอมพิวเตอร์

ระบบอินเทอร์เน็ตมหาวิทยาลัยนครพนม มีการเชื่อมโยง 2 ช่องทาง

ช่องทางที่ 1 เชื่อมต่อกับสัญญาณ

UNINET ความเร็ว 100 Mbps.

ช่องทางที่ 2 เชื่อมต่อกับสัญญาณ TOT

ความเร็ว 10 Mbps.

ระบบสารสนเทศที่มหาวิทยาลัยนครพนมให้บริการ แบ่งเป็น 3 ระบบหลักดังต่อไปนี้

1.1 ระบบสารสนเทศเพื่อการบริหาร

1.2 ระบบสารสนเทศเพื่อการสนับสนุนการเรียนการสอน

1.3 ระบบสารสนเทศเพื่อการสื่อสาร

ที่มา : คณะกรรมการบริหารเทคโนโลยีสารสนเทศ มหาวิทยาลัยนครพนม

หมายเหตุ : ข้อมูล ณ วันที่ 30 กันยายน 2558



ตารางที่ 20 ระบบสารสนเทศที่มหาวิทยาลัยนครพนมให้บริการ จำแนกตามระบบฐานข้อมูล

| ระบบฐานข้อมูล   | รายละเอียด   |
|---|--|
| <b>1.1 ระบบสารสนเทศเพื่อการบริหาร มีทั้งสิ้น 13 ระบบ</b>  |  |
| 1.1.1 ระบบฐานข้อมูลบุคลากร<br>ลิงค์ : <a href="http://www.npu.ac.th/personnel/index.php">http://www.npu.ac.th/personnel/index.php</a>   | เป็นระบบฐานข้อมูลที่รวบรวมข้อมูลบุคลากรทั้งหมดของมหาวิทยาลัยนครพนม ได้แก่ข้อมูลข้าราชการ ข้อมูลพนักงานมหาวิทยาลัย ข้อมูลลูกจ้างประจำ และข้อมูลพนักงานตามสัญญา  |
| 1.1.2 ระบบรายงานการจ่ายเงินเดือน<br>ลิงค์ : <a href="http://www.npu.ac.th/eslip/">http://www.npu.ac.th/eslip/</a>   | เป็นระบบรายงานการจ่ายเงินเดือนให้แก่บุคลากรมหาวิทยาลัยนครพนม   |
| 1.1.3 ระบบควบคุมทรัพย์สิน<br>ลิงค์ : <a href="http://202.29.55.84/asset/login.php">http://202.29.55.84/asset/login.php</a>  | เป็นระบบที่ใช้สำหรับบริหารทรัพย์สินต่างๆ ของมหาวิทยาลัยนครพนม  |
| 1.1.4 ระบบงานบัญชี<br>ลิงค์ : <a href="http://202.29.55.84/AMS/login.php">http://202.29.55.84/AMS/login.php</a>   | เป็นระบบที่ใช้สำหรับบริหารการบัญชีต่างๆ ของมหาวิทยาลัยนครพนม   |
| 1.1.5 ระบบงบประมาณ<br>ลิงค์ : <a href="http://202.29.55.84/BMIS/login.htm">http://202.29.55.84/BMIS/login.htm</a>   | เป็นระบบที่ใช้สำหรับบริหารจัดการงบประมาณต่างๆ ของมหาวิทยาลัยนครพนม   |
| 1.1.6 ระบบจองใช้รถออนไลน์<br>ลิงค์ : <a href="http://www.npu.ac.th/car/">http://www.npu.ac.th/car/</a>  | เป็นระบบที่ใช้สำหรับจองการใช้งานรถ เพื่อให้บริการแก่เจ้าหน้าที่ที่ต้องการใช้รถผ่านระบบจองรถออนไลน์   |
| 1.1.7 ระบบบริหารการประชุม<br>ลิงค์ : <a href="http://202.29.55.84/conference/?catalog=log_in">http://202.29.55.84/conference/?catalog=log_in</a>  | เป็นระบบที่ใช้สำหรับประชุมต่างๆ ของสำนักงานอธิการบดีมหาวิทยาลัยนครพนม  |
| 1.1.8 ระบบประเมินผลงานการปฏิบัติงานบุคลากรสายวิชาการ<br>ลิงค์ : <a href="https://npu.en.kku.ac.th/mis/administrator/index.php">https://npu.en.kku.ac.th/mis/administrator/index.php</a>               | เป็นระบบที่ใช้สำหรับกรอกข้อมูลภาระงานของบุคลากรสายวิชาการมหาวิทยาลัยนครพนม   |
| 1.1.9 ระบบประเมินผลงานการปฏิบัติงานบุคลากรสายสนับสนุน<br>ลิงค์ : <a href="https://npu.en.kku.ac.th/pms/administrator/index.php">https://npu.en.kku.ac.th/pms/administrator/index.php</a>              | เป็นระบบที่ใช้สำหรับกรอกข้อมูลภาระงานของบุคลากรสายสนับสนุนมหาวิทยาลัยนครพนม  |
| 1.1.10 ระบบพิสูจน์ตัวตนการเข้าใช้งานอินเทอร์เน็ต มหาวิทยาลัยนครพนม<br>ลิงค์ : <a href="https://npu.en.kku.ac.th/pms/administrator/index.php">https://npu.en.kku.ac.th/pms/administrator/index.php</a> | เป็นระบบที่ใช้สำหรับการให้บริการ การเข้าใช้งานอินเทอร์เน็ตของนักศึกษาและบุคลากรมหาวิทยาลัยนครพนม   |
| 1.1.11 ระบบ MICROSOFT LICENCE AGREEMENT NPU<br>ลิงค์ : <a href="http://ms.npu.ac.th/">http://ms.npu.ac.th/</a>  | เป็นระบบที่ใช้สำหรับการให้บริการ ในการ Download ซอฟต์แวร์ลิขสิทธิ์ของบริษัท Microsoft โดยปัจจุบันจะให้สิทธิเฉพาะบุคลากรมหาวิทยาลัยเท่านั้นที่จะสามารถ Download ได้ และในการ Download แต่ละครั้งจะต้องอยู่ในเครือข่ายของมหาวิทยาลัยนครพนมเท่านั้น |
| 1.1.12 ระบบสารบรรณอิเล็กทรอนิกส์ (สำนักวิทยบริการ )<br>มหาวิทยาลัยนครพนม<br>ลิงค์ : <a href="http://202.29.55.214/elib/">http://202.29.55.214/elib/</a>   | เป็นระบบที่ใช้สำหรับการให้บริการรับส่ง เอกสารอิเล็กทรอนิกส์ภายในหน่วยงาน โดยแบ่งแยกตามหมวดหมู่ของเอกสาร และกำหนดค่าการรับส่งต่างๆได้ ปัจจุบันใช้งานที่ สำนักวิทยบริการ ม.นครพนม  |
| 1.1.13 ระบบฐานข้อมูลแผนปฏิบัติการ มหาวิทยาลัยนครพนม<br>ลิงค์ : <a href="http://qa.npu.ac.th/plan/">http://qa.npu.ac.th/plan/</a>  | เป็นระบบที่ใช้สำหรับการให้บริการ เพิ่มข้อมูลงานแผนดำเนินการที่จะจัดทำในแต่ละช่วงปีงบประมาณได้  |



| ระบบฐานข้อมูล  | รายละเอียด  |
|--|---|
| <b>1.2 ระบบสารสนเทศเพื่อการสนับสนุนการเรียนการสอน มีทั้งสิ้น 8 ระบบ</b>  |   |
| 1.2.1 ระบบบริการการศึกษา มหาวิทยาลัยนครพนม<br>ลิงค์ : <a href="http://reg.npu.ac.th">http://reg.npu.ac.th</a>  | เป็นระบบที่ใช้สำหรับการให้บริการด้านการศึกษาแก่นักศึกษาและคณาจารย์ที่ได้มีการจัดการเรียนการสอน และรายงานผลการเรียนของนักศึกษา มหาวิทยาลัยนครพนม   |
| 1.2.2 ระบบ E-Learning NPU<br>ลิงค์ : <a href="http://elearning.npu.ac.th/">http://elearning.npu.ac.th/</a>   | เป็นระบบที่ใช้สำหรับการให้บริการในการจัดการเรียนการสอนแก่นักศึกษาผ่านระบบออนไลน์  |
| 1.2.3 ระบบรับสมัครเรียนออนไลน์<br>ลิงค์ : <a href="http://www.npu.ac.th/edus/entry_online/main.php">http://www.npu.ac.th/edus/entry_online/main.php</a>                          | เป็นระบบที่ใช้สำหรับการให้บริการในการรับสมัครเรียนออนไลน์สำหรับบุคคลที่มีความประสงค์จะเข้าศึกษาต่อที่มหาวิทยาลัยนครพนม  |
| 1.2.4 ระบบบทเรียนภาษาอังกฤษออนไลน์ SPEEXX<br>ลิงค์ : <a href="http://202.29.55.24/register_speexx/">http://202.29.55.24/register_speexx/</a>                                     | เป็นระบบที่ใช้สำหรับการให้บริการในการรับสมัครเรียนภาษาอังกฤษ ออนไลน์แก่นักศึกษาและบุคลากร มหาวิทยาลัยนครพนม   |
| 1.2.5 ระบบเครือข่ายเสมือน VPN<br>ลิงค์ : <a href="http://arc.npu.ac.th/vpn.php">http://arc.npu.ac.th/vpn.php</a>   | เป็นระบบที่ใช้สำหรับการให้บริการในการเชื่อมต่อระบบเครือข่ายจากภายนอกมหาวิทยาลัยนครพนม ให้สามารถเข้ามาใช้บริการการสืบค้นข้อมูลต่างๆ ที่มหาวิทยาลัยนครพนม ให้บริการอยู่ เช่น ฐานข้อมูลออนไลน์ ที่บอกรับจากสำนักงานคณะกรรมการการอุดมศึกษา จำนวน 12 ฐานข้อมูล ฐานข้อมูล Thailis เป็นต้น |
| 1.2.6 ระบบห้องสมุดอัตโนมัติ (WEBOPAC)<br>ลิงค์ : <a href="http://202.29.55.220/opacnpu/Patron/patronNot-Login.aspx">http://202.29.55.220/opacnpu/Patron/patronNot-Login.aspx</a> | เป็นระบบที่ใช้สำหรับการให้บริการในการค้นหาหนังสือ และแสดงรายการหนังสือ จองรายการหนังสือ และแสดงกำหนดเวลาส่งพร้อมทั้งยังสามารถยืมหนังสือต่อได้จากหน้าเว็บไซต์ได้   |
| 1.2.7 ระบบห้องสมุดข่าวมติชน<br>ลิงค์ : <a href="http://www.matichonelibrary.com/elibrary.php">http://www.matichonelibrary.com/elibrary.php</a>                                   | เป็นระบบที่ทางสำนักวิทยบริการ มหาวิทยาลัยนครพนม ได้เปิดให้บริการเพื่อให้นักศึกษาและผู้สนใจจะติดตามข่าวสารต่างๆ ทั้งในอดีตและปัจจุบัน  |
| 1.2.8 ห้องสมุดอิเล็กทรอนิกส์<br>ลิงค์ : <a href="http://www.2ebook.com/npu/">http://www.2ebook.com/npu/</a>  | เป็นระบบที่ทางสำนักวิทยบริการ มหาวิทยาลัยนครพนม ได้เปิดให้บริการเพื่อให้นักศึกษาได้เข้ามาอ่านหนังสือผ่านระบบห้องสมุดอิเล็กทรอนิกส์  |
| <b>1.3 ระบบสารสนเทศเพื่อการสื่อสาร มีทั้งสิ้น 2 ระบบ</b>   |   |
| 1.3.1 ระบบอีเมลมหาวิทยาลัยนครพนม (สำหรับบุคลากร)<br>ลิงค์ : <a href="http://mail.npu.ac.th">http://mail.npu.ac.th</a>  | เป็นระบบที่ให้บริการอีเมลแก่บุคลากรมหาวิทยาลัยนครพนม  |
| 1.3.2 ระบบอีเมลมหาวิทยาลัยนครพนม (สำหรับนักศึกษา)<br>ลิงค์ : <a href="http://login.live.com/">http://login.live.com/</a>   | เป็นระบบที่ให้บริการอีเมลแก่นักศึกษามหาวิทยาลัยนครพนม   |

ที่มา : สำนักวิทยบริการ และคณะกรรมการเทคโนโลยีสารสนเทศ มหาวิทยาลัยนครพนม

หมายเหตุ : ข้อมูล ณ วันที่ 30 กันยายน 2558





ห้องเรียน  
และห้องปฏิบัติการ

|  |       |     |            |
|--|-------|-----|------------|
| 1. ห้องเรียน ขนาด 60 ที่นั่ง หรือน้อยกว่า  | จำนวน | 286 | ห้องเรียน  |
| 2. ห้องเรียน ขนาด 90 ที่นั่ง หรือน้อยกว่า  | จำนวน | 22  | ห้องเรียน  |
| 3. ห้องเรียน ขนาด 150 ที่นั่ง หรือน้อยกว่า | จำนวน | 14  | ห้องเรียน  |
| 4. ห้องเรียน ขนาด 190 ที่นั่ง หรือน้อยกว่า | จำนวน | 4   | ห้องเรียน  |
| 5. ห้องเรียน ขนาด 500 ที่นั่ง              | จำนวน | 1   | ห้องเรียน  |
| 6. ห้องปฏิบัติการทางคอมพิวเตอร์            | จำนวน | 30  | ห้องเรียน  |
| 7. ห้องปฏิบัติการทางภาษา                   | จำนวน | 1   | ห้องเรียน  |
| 8. ห้องปฏิบัติการทางบริหารธุรกิจ           | จำนวน | 5   | ห้องเรียน  |
| 9. ห้องปฏิบัติทางเกษตรกรรม                 | จำนวน | 4   | ห้องเรียน  |
| 10. ห้องปฏิบัติการทางวิทยาศาสตร์สุขภาพ     | จำนวน | 1   | ห้องเรียน  |
| 11. ห้องปฏิบัติการพยาบาล                   | จำนวน | 4   | ห้องเรียน  |
| 12. ห้องปฏิบัติการทางวิทยาศาสตร์           | จำนวน | 5   | ห้องเรียน  |
| 13. ห้องกิจกรรมเสริมหลักสูตร               | จำนวน | 16  | ห้องเรียน  |
| 14. ห้องปฏิบัติการเครื่องช่วยฝึกบินจำลอง   | จำนวน | 3   | ห้องเรียน  |
| 15. ห้องปฏิบัติการสืบค้นข้อมูล             | จำนวน | 1   | ห้อง/แหล่ง |
| 16. ห้องปฏิบัติการพิมพ์ดีด                 | จำนวน | 5   | ห้อง/แหล่ง |

|  |       |    |            |
|--|-------|----|------------|
| 17. ห้องปฏิบัติการเครื่องใช้สำนักงาน   | จำนวน | 2  | ห้อง/แหล่ง |
| 18. สถานที่ฝึกปฏิบัติด้านวิชาชีพต่าง ๆ |       |    |            |
| 18.1 ด้านพืชศาสตร์                     | จำนวน | 4  | ห้อง/แหล่ง |
| 18.2 ด้านสัตวศาสตร์                    | จำนวน | 2  | ห้อง/แหล่ง |
| 18.3 ด้านการประมง                      | จำนวน | 5  | ห้อง/แหล่ง |
| 18.4 ด้านอุตสาหกรรม                    | จำนวน | 11 | ห้อง/แหล่ง |
| 18.5 ด้านจักษุการเกษตร                 | จำนวน | 3  | ห้อง/แหล่ง |
| 18.6 ด้านการโรงแรม                     | จำนวน | 4  | ห้อง/แหล่ง |
| 18.7 ด้านบริหารธุรกิจ                  | จำนวน | 5  | ห้อง/แหล่ง |
| 18.8 โรงฝึกงานแผนกเทคนิคพื้นฐาน        | จำนวน | 9  | ห้อง/แหล่ง |
| 18.9 โรงฝึกงานช่างยนต์                 | จำนวน | 2  | ห้อง/แหล่ง |
| 18.10 โรงฝึกงานแผนกไฟฟ้า               | จำนวน | 11 | ห้อง/แหล่ง |
| 18.11 โรงฝึกงานแผนกอิเล็กทรอนิกส์      | จำนวน | 11 | ห้อง/แหล่ง |
| 18.12 โรงฝึกงานช่างเชื่อม              | จำนวน | 1  | ห้อง/แหล่ง |
| 18.13 โรงฝึกงานสาขาสถาปัตยกรรม         |       |    |            |
| - ก่อสร้าง                             | จำนวน | 2  | ห้อง/แหล่ง |
| 18.14 โรงฝึกงานสาขาเครื่องมือกล        |       |    |            |
| และซ่อมบำรุง                           | จำนวน | 4  | ห้อง/แหล่ง |
| 18.15 โรงฝึกงานสาขาเครื่องสารสนเทศ     | จำนวน | 3  | ห้อง/แหล่ง |
| 18.16 สถานที่ฝึกปฏิบัติด้านวิชาชีพ     |       |    |            |
| ด้านการโรงแรม                          | จำนวน | 1  | ห้อง/แหล่ง |
| 18.17 ห้องปฏิบัติการภาคปฏิบัติ         | จำนวน | 10 | ห้อง/แหล่ง |

ที่มา : คณะวิทยาลัย และหน่วยงานภายใน มหาวิทยาลัยนครพนม

หมายเหตุ : ข้อมูล ณ วันที่ 30 กันยายนของทุกปี



ทรัพยากรสารสนเทศ  
และเครื่องคอมพิวเตอร์ที่  
จัดให้บริการ ณ ห้องสมุด  
และสำนักวิทยบริการ

มหาวิทยาลัยนครพนม มีการจัดบริการทรัพยากรสารสนเทศ และเครื่องคอมพิวเตอร์ ในทุกคณะ  
วิทยาลัย และสำนักวิทยบริการ โดยมีรายละเอียด ดังนี้

ตารางที่ 21 ทรัพยากรสารสนเทศ และเครื่องคอมพิวเตอร์ที่จัดให้บริการ

| ประเภท   | จำนวน             |
|--|-------------------|
| <b>ทรัพยากรสารสนเทศ</b>                                    |                   |
| หนังสือ/ตำรา   | 160,703 เล่ม      |
| หนังสืออิเล็กทรอนิกส์/E-BOOK                               | 120,504 เล่ม      |
| วารสารที่บอกรับ  | 199 ชื่อเรื่อง    |
| สื่ออื่นๆ ได้แก่ สื่ออิเล็กทรอนิกส์ สื่อสตัทพ์             | 2,103 รายการ      |
| รายงานวิจัย/วิทยานิพนธ์                                    | 16,508 ชื่อเรื่อง |
| <b>เครื่องคอมพิวเตอร์</b>                                  |                   |
| คอมพิวเตอร์เพื่อการสืบค้นข้อมูลบรรณานุกรมทรัพยากรสารสนเทศ  | 15 เครื่อง        |
| คอมพิวเตอร์เพื่อการสืบค้นสารสนเทศผ่านเครือข่ายอินเทอร์เน็ต | 1,519 เครื่อง     |

ที่มา : คณะวิทยาลัย และสำนักวิทยบริการ มหาวิทยาลัยนครพนม

หมายเหตุ : ข้อมูล ณ วันที่ 30 กันยายน 2558





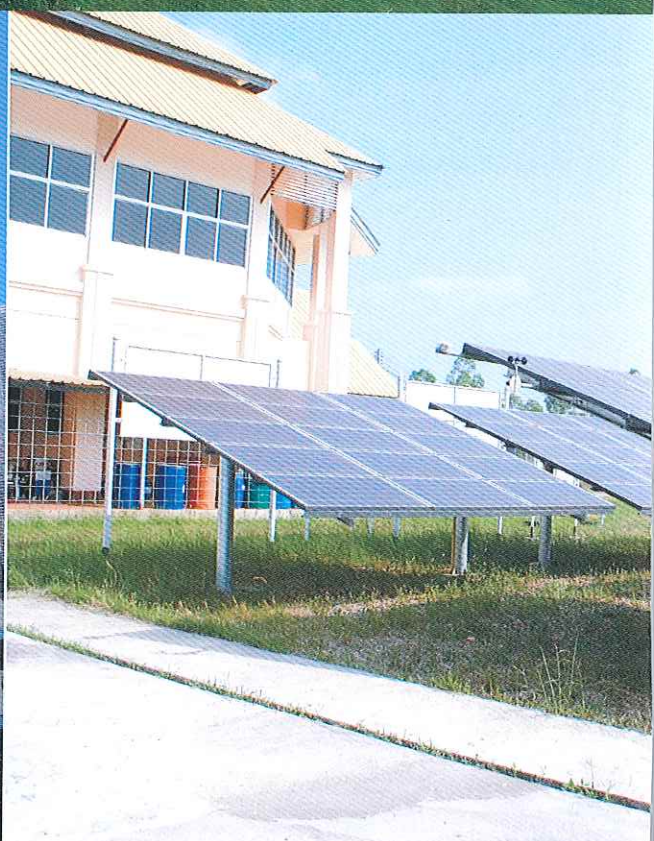

อาคารสาริตวิจัยพลังงานแสงอาทิตย์ สถาบันวิจัยและพัฒนา



อาคารเฉลิมพระเกียรติ 7 รอบพระชนมพรรษา วิทยาลัยพยาบาลบรมราชชนนี



ห้องเรียนวิชาบรรยาย





## โครงการพาน้องใหม่มหาวิทยาลัยนครพนม ไหว้พระธาตุพนม ประจำปี 2558

เป็นประเพณีรับน้องใหม่ของนักศึกษามหาวิทยาลัยนครพนม โดยนักศึกษาใหม่ระดับชั้น ปวช.1 ปวส.1 และปริญญาตรี ปี 1 เมื่อเข้ามาศึกษาที่มหาวิทยาลัยนครพนมแล้ว นักศึกษาจะต้องเข้าร่วมโครงการ เพื่อสร้างความสัมพันธ์อันดี สร้างความสามัคคี ระหว่างรุ่นพี่รุ่นน้องทั้งในคณะ/วิทยาลัยเดียวกัน และต่างคณะ/วิทยาลัย ซึ่งในปีการศึกษา 2558 มหาวิทยาลัยนครพนม ได้กำหนดจัดโครงการพาน้องใหม่มหาวิทยาลัยนครพนม ไหว้พระธาตุพนม ประจำปี 2558 ระหว่างวันที่ 26 - 27 กันยายน 2558 ณ วิทยาลัยธาตุพนม มหาวิทยาลัยนครพนม และ วัดพระธาตุพนมวรมหาวิหาร อำเภอธาตุพนม มหาวิทยาลัยนครพนม





นอกจากการจัดการเรียนการสอนแล้ว มหาวิทยาลัยนครพนม ได้มีการมุ่งเน้นให้นักศึกษาทำกิจกรรมส่งเสริมวิชาการ เพื่อให้นักศึกษาสามารถนำความรู้ความสามารถที่มีมาประยุกต์ใช้กับการเรียนส่งผลให้นักศึกษาสามารถนำความรู้และประสบการณ์ดังกล่าว ไปเข้าร่วมกิจกรรม/โครงการกับหน่วยงานทั้งภายในและภายนอกมหาวิทยาลัย จนได้รับรางวัลเชิดชูเกียรติ ดังรายละเอียดตารางต่อไปนี้

ตารางที่ 19 รางวัลเชิดชูเกียรตินักศึกษา

| ชื่อนักศึกษา / ทีมงาน   | ชื่อผลงาน  | หน่วยงานที่ให้รางวัล  |
|---|--|---|
| นายพงศกร แก้ววงตา<br>นางสาวพัชรดา หมื่นกิจ<br>นางสาวสายธาร ราชบัญญัติษฐ์<br>คณะศิลปศาสตร์และวิทยาศาสตร์   | รางวัลชนะเลิศการเขียนแผนที่ความคิด (Mind Map) หัวข้อ "ปัญหาการพัฒนาชุมชน/สังคมในประเทศไทย"   | งานสัมมนาทางวิชาการระดับชาติ เครือข่ายคณาจารย์ นิสิตนักศึกษาพัฒนาชุมชน สังคมท้องถิ่น CSD สัมพันธ์ ครั้งที่ 15 จัดโดยคณะมนุษยศาสตร์และสังคมศาสตร์ มหาวิทยาลัยมหาสารคาม |
| นางสาวประภัสสร นิงงษา<br>นางสาวอริสรา นนทรา<br>นางสาวอนงค์ สีสา<br>นางสาวผกากรอง พาพิมพ์<br>นายบุญเรือง ชนะพจน์<br>คณะวิทยาการจัดการและเทคโนโลยี<br>สารสนเทศ              | รางวัลชนะเลิศ นักศึกษาสาขาวิชาการจัดการ ปี 4 ชื่อร้านค้า ร้านอัญชลี กิจกรรมแม่โคโร ร่วมพัฒนาร้านค้าปลีกท้องถิ่น ประจำปีการศึกษา 2558           |   |
| นางสาวปิยธิดา โคตะมา<br>นางสาวพัชรี ผมหอม<br>นางสาวสุชาดา เชื้อคำฮอด<br>นางสาวปิยะธิดา สุมินทนะ<br>นางสาวเมขลา พลประเสริฐสุข<br>คณะวิทยาการจัดการและเทคโนโลยี<br>สารสนเทศ | รางวัลรองชนะเลิศอันดับ 1 นักศึกษาสาขาวิชานิติศาสตร์ ชื่อร้านค้า ร้านไขแก้ว กิจกรรมแม่โคโร ร่วมพัฒนาร้านค้าปลีกท้องถิ่น ประจำปีการศึกษา 2558    | บริษัทสยามแม่โคโร จำกัด (มหาชน)<br>สาขานครพนม   |
| นางสาวกานต์ทิศา จันทะชิน<br>นางสาวธิติมา ลำลอง<br>นางสาวสุปรียา ทันเจริญ<br>นางสาวนัฐศิมา โมตา<br>นางสาววิภาพร ทองโคตร<br>คณะวิทยาการจัดการและเทคโนโลยี<br>สารสนเทศ       | รางวัลรองชนะเลิศอันดับ 2 นักศึกษาสาขาวิชาการบัญชี ปี 3 ชื่อร้านค้า ร้านน้องทอยกิจกรรมแม่โคโร ร่วมพัฒนาร้านค้าปลีกท้องถิ่น ประจำปีการศึกษา 2558 |   |
| นางสาวปภาวี เหล่าน้อย<br>วิทยาลัยพยาบาลบรมราชชนนี นครพนม  | รับรางวัลนักศึกษาดีเด่น ด้านคุณธรรมและจริยธรรม ประจำปีการศึกษา 2557  | ประชุมคณบดีและหัวหน้าสถาบันการศึกษาสาขาพยาบาลศาสตร์ของรัฐ (ทศพย.)   |
| นางสาวจุฑามาศ ศิลาขาว<br>วิทยาลัยการบิณนาชาติ   | บุคคลที่ส่งเสริมกิจกรรมด้านเด็กและเยาวชนดีเด่น   | สำนักงานพัฒนาสังคมและความมั่นคงของมนุษย์  |
| นายศรารุช จ้องคำ<br>วิทยาลัยการบิณนาชาติ  | บุคคลที่ส่งเสริมกิจกรรมด้านเด็กและเยาวชนดีเด่น   | สำนักงานพัฒนาสังคมและความมั่นคงของมนุษย์  |



| ชื่อนักศึกษา / ทีมงาน  | ชื่อผลงาน   | หน่วยงานที่ให้รางวัล   |
|--|---|--|
| นายพงศธร ธีระชัย<br>นักศึกษาสหกิจศึกษา ชั้นปีที่ 3 สาขาวิชา<br>วิศวกรรมอุตสาหการ<br>คณะเทคโนโลยีอุตสาหกรรม   | รับรางวัลดีเลิศ ประกวดโครงงานสหกิจศึกษา<br>ด้านวิทยาศาสตร์และเทคโนโลยี ในผลงานเรื่อง<br>“การเพิ่มประสิทธิภาพการทำความเย็น<br>สำหรับเครื่องแช่แข็งไอศกรีม “ ภายในงาน<br>แสดงนิทรรศการและประกวดผลงานสหกิจ<br>ศึกษา เครือข่ายภาคตะวันออกเฉียงเหนือตอน<br>บน ครั้งที่ 7 ประจำปี 2558  | สำนักงานโครงการสหกิจศึกษา คณะ<br>วิศวกรรมศาสตร์ มหาวิทยาลัยเทคโนโลยีราชม<br>งคลอีสาน (วิทยาเขตขอนแก่น) |
| นายวรวิทย์ น้อยเกา<br>คณะเกษตรและเทคโนโลยี   | รางวัลเชิดชูเกียรติด้านความประพฤติ<br>คุณธรรมและจริยธรรมดีเด่น<br>โครงการ “ คนดีศรีเกษตร ”<br>ประจำปีการศึกษา 2558  | สภาคณบดีสภาการเกษตรแห่งประเทศไทย   |
| นางสาวธัญญา บินศรี<br>นางสาวรัตติยา รุมีง<br>วิทยาลัยพยาบาลบรมราชชนนี นครพนม   | The Best Poster Presentation จากการนำ<br>เสนอผลงานวิชาการ “รถสระผมเคลื่อนที่”<br>(Bed Shampoo Mobile) ในที่ประชุม The<br>International Nursing Forum 6 th 2015  | School of Nursing, Faculty of Medical<br>and Health Science UNIMAS, Sarawak,<br>Malaysia               |
| นายประพงษ์ศักดิ์ พันวอ<br>นายมานะ สมบัติดี<br>นายณัฐพงษ์ ภูหัตถลาด<br>นายอนุพล อ้นสุข<br>นายสุทธิเกียรติ ชันทะชา<br>นายศรายุทธ น้อยสี<br>นายจักรชัย ต้นเกษ<br>นายอนุวัฒน์ สุรินราช<br>นายต้นติกร วิเชียรนิตย์<br>วิทยาลัยพยาบาลบรมราชชนนี นครพนม | รองชนะเลิศอันดับที่ 1 กีฬาวอลเลย์บอลชาย<br>จากการเข้าร่วมโครงการกีฬาสัมพันธ์สถาบัน<br>การพยาบาล และการสาธารณสุขเครือข่าย<br>ภาคตะวันออกเฉียงเหนือ ครั้งที่ 20 “ ย่าโม<br>เกมส์ ” ระหว่างวันที่ 18 – 21 กุมภาพันธ์ 2558<br>ณ สนามกีฬาเฉลิมพระเกียรติ 80 พรรษา<br>จังหวัดนครราชสีมา   | วิทยาลัยพยาบาลบรมราชชนนีนครราชสีมา   |
| นายวงศ์วิวัฒน์ บุตรอุดม<br>วิทยาลัยพยาบาลบรมราชชนนี นครพนม   | 1. รางวัลนักศึกษาพยาบาลดีเด่น จากสมาคม<br>พยาบาลแห่งประเทศไทยฯ สาขาภาคตะวันออกเฉียงเหนือ ประจำปี 2558<br>2. รางวัลการนำเสนอผลงาน Oral Presenta-<br>tion ระดับชมเชย เรื่อง เปรียบเทียบความ<br>คาดหวังและการรับรู้ของผู้รับบริการต่อการ<br>ปฏิบัติการพยาบาลในรายวิชาการปฏิบัติการ<br>พยาบาลอนามัยชุมชนของนักศึกษาพยาบาล<br>ศาสตรบัณฑิตชั้นปีที่ 4 วิทยาลัยพยาบาลบรม<br>ราชชนนีนครพนมมหาวิทยาลัยนครพนม | สมาคมพยาบาลแห่งประเทศไทยฯ สาขาภาค<br>ตะวันออกเฉียงเหนือ  |
| นายภัทรพล สมจี<br>นางสาวบุญณศิริ เจริญอาจ<br>นางสาวชินอรส มั่นตะ<br>นางสาวนาฏยา อ่อนอ้วน<br>นายณัฐวุฒิ รวยเงิน<br>นายเกียรติศักดิ์ วงศ์จันทร์<br>วิทยาลัยธาตุพนม   | ได้รับรางวัล “ค่ายดีเด่น” โครงการ กฟผ.<br>เพาะเมล็ดพันธุ์จิตอาสาพัฒนาสังคม รุ่นที่ 7  | การไฟฟ้าฝ่ายผลิตแห่งประเทศไทย (กฟผ.)   |



| ชื่อนักศึกษา / ทีมงาน  | ชื่อผลงาน   | หน่วยงานที่ให้รางวัล |
|--|---|----------------------|
| นางสาวนงรักษ์ พ่อไชย<br>นางสาวอภิวรรณ ประคองเก็บ<br>วิทยาลัยธาตุพนม                          | รางวัลชนะเลิศ อันดับที่ 1 โครงการประกวดสิ่งประดิษฐ์และนวัตกรรมสานสัมพันธ์ลุ่มน้ำโขง ครั้งที่ 2 ด้านงานวิจัยทางด้านสถิติหรือการบัญชี ในชื่อผลงาน การศึกษาความพึงพอใจของผู้ใช้บริการที่มีต่อการให้บริการของธนาคารกรุงเทพ สาขาเทศบาลโกโกลัดธาตุพนม | วิทยาลัยธาตุพนม      |
| นายราชัย ไพรี<br>นายเจษฎา พ่อศรียา<br>วิทยาลัยธาตุพนม  | รางวัลรองชนะเลิศ อันดับที่ 1 โครงการประกวดสิ่งประดิษฐ์และนวัตกรรมสานสัมพันธ์ลุ่มน้ำโขง ครั้งที่ 2 ด้านการประกอบอาชีพและพัฒนาคุณภาพชีวิต ในชื่อผลงาน เครื่องอัดใส่กรอก   | วิทยาลัยธาตุพนม      |
| นางสาวณัฐพร แคว้นคอนฉิม<br>นางสาวชลิตา นันชนะ<br>นางสาวอนุสรรา ไครอามาศย์<br>วิทยาลัยธาตุพนม | รางวัลรองชนะเลิศ อันดับที่ 1 โครงการประกวดสิ่งประดิษฐ์และนวัตกรรมสานสัมพันธ์ลุ่มน้ำโขง ครั้งที่ 2 ด้านงานวิจัยทางด้านสถิติหรือการบัญชี ในชื่อผลงาน ศึกษาความพึงพอใจการให้บริการร้าน CP เฟรชมาร์ท อ.ธาตุพนม จ.นครพนม                             | วิทยาลัยธาตุพนม      |
| นางสาวจารุวรรณ กุมสา<br>นางสาวกนกพร ประจำเมือง<br>นางสาวจารุพร พงษ์ถาวร<br>วิทยาลัยธาตุพนม   | รางวัลรองชนะเลิศ อันดับที่ 1 โครงการประกวดสิ่งประดิษฐ์และนวัตกรรมสานสัมพันธ์ลุ่มน้ำโขง ครั้งที่ 2 ด้านงานวิจัยทางด้านสถิติหรือการบัญชี ในชื่อผลงาน ศึกษาความพึงพอใจการให้บริการร้าน CP เฟรชมาร์ท อ.ธาตุพนม จ.นครพนม                             | วิทยาลัยธาตุพนม      |

ที่มา : จากคณะ / วิทยาลัย และเว็บไซต์มหาวิทยาลัยนครพนม “หลังบ้าน NPU”







นางสาวภาวิ เหล่าน้อย  
 รับรางวัลนักศึกษาดีเด่น (วิทยาลัยพยาบาลบรมราชชนนี  
 ด้านคุณธรรมและจริยธรรม ประจำปีการศึกษา 2557)



นางสาวจุฑาทศ ศิลาขาว  
 บุคคลที่ส่งเสริมกิจกรรมด้านเด็กและเยาวชนดีเด่น  
 นายศรารุช จ้องคำ  
 บุคคลที่ส่งเสริมกิจกรรมด้านเด็กและเยาวชนดีเด่น



ทีมฟุตบอลคณะเทคโนโลยีอุตสาหกรรม คว้รารังวัลชนะเลิศ  
 การแข่งขันกีฬาโครงการธนาคารโรงเรียน ธนาคารออมสิน (รอบคัดเลือกระดับจังหวัด) ประจำปีการศึกษา 2558



การจัดบริการแก่นักศึกษา  
ทุนการศึกษา หอพักนักศึกษา  
การบริการข้อมูลข่าวสาร  
การให้คำปรึกษา

ในปีการศึกษา 2558 มหาวิทยาลัยนครพนม มีสวัสดิการการจัดสรรจากกองทุนให้กู้ยืมเพื่อการศึกษา (กยศ.) จำนวน 3,085 ทุน เป็นเงิน 123,920,363.00 บาท กองทุนเงินกู้ยืมเพื่อการศึกษาที่ผูกกับรายได้ในอนาคต (กรอ.) จำนวน 255 ทุน เป็นเงิน 4,760,000.00 บาท

นอกจากทุนที่ได้รับการสนับสนุนจากภาครัฐบาลแล้ว มหาวิทยาลัยนครพนม ยังได้รับความร่วมมือในการสนับสนุนทุนการศึกษาจากบุคลากรภายในมหาวิทยาลัยนครพนม และภาคเอกชนรวม 393 ทุน เป็นเงิน 1,460,600 บาท ที่ให้การสนับสนุนการศึกษาสำหรับนักศึกษาที่มีความมุ่งมั่น ตั้งใจ มีผลการเรียนที่อยู่ในระดับดี หรือมีการช่วยเหลือประโยชน์สาธารณะของมหาวิทยาลัยหรือสังคมส่วนรวม

โดยมีรายนามผู้สนับสนุนทุนการศึกษา ดังตารางต่อไปนี้

| ทุนการศึกษาประจำปีการศึกษา 2557   | จำนวน | รวมเป็นเงิน |
|---|-------|-------------|
| ทุนมูลนิธินายห้างโรงปูนผู้หนึ่ง   | 8     | 144,000     |
| ทุนพระราชทานเคราะห์สมเด็จพระเทพรัตนราชสุดาฯ สยามบรมราชกุมารี            | 1     | 97,000      |
| ทุนการศึกษาเฉลิมราชกุมารี   | 8     | 90,000      |
| ทุนสมเด็จพระศรีนครินทร์บรมราชชนนี                                       | 10    | 80,000      |
| ทุนการศึกษาพระราชทาน (ทุนนวกฤกษ์/ทุน ม.น.ช.)                            | 9     | 58,000      |
| ทุนสมาคมผู้ปกครอง ครู และศิษย์เก่าฯ คณะเทคโนโลยีอุตสาหกรรม              | 28    | 56,000      |
| ทุนมูลนิธิเปรม ดิณสุสานนท์  | 5     | 40,300      |
| ทุนอุดหนุนอุดมศึกษาเพื่อพัฒนาจังหวัดชายแดนใต้                           | 1     | 40,000      |
| ทุนมูลนิธิจิตอาหาแห่งประเทศไทย  | 4     | 40,000      |
| ทุนมูลนิธิวิทยาลัยพยาบาลบรมราชชนนี นครพนม ปีการศึกษา 2557               | 5     | 40,000      |
| ทุนคุณวิลาวัลย์ ธรรมชาติ  | 1     | 40,000      |
| ทุนการศึกษาเทสโก้ โลตัส   | 3     | 38,000      |
| ทุนการศึกษาจากวิทยาลัยธาตุพนม   | 37    | 37,000      |
| ทุนมูลนิธิโอสถสภา   | 1     | 35,000      |
| ทุนมูลนิธิทีเอสโก้  | 2     | 30,000      |
| ทุนบุคลากรวิทยาลัยการท่องเที่ยวและอุตสาหกรรมบริการ ประจำปีการศึกษา 2557 | 7     | 27,000      |
| ทุนกองทุนทองมาวัชรนิภาพันธ์   | 11    | 27,000      |
| ทุนสมาคมศิษย์เก่าวิทยาลัยพยาบาลบรมราชชนนี นครพนม                        | 5     | 25,000      |
| ทุนไหว้ครู มหาวิทยาลัยนครพนม  | 5     | 18,000      |



| ทุนการศึกษาประจำปีการศึกษา 2557   | จำนวน | รวมเป็นเงิน |
|---|-------|-------------|
| ทุนมูลนิธิสร้างสรรค์เด็ก  | 5     | 20,000      |
| ทุนสาขาวิชาจักรกลเกษตร  | 16    | 19,000      |
| ทุนให้วีครุ คณะวิทยาการจัดการและเทคโนโลยีสารสนเทศ   | 11    | 18,000      |
| ทุนอาจารย์สันติสุข วรวัฒน์ธรรม  | 1     | 18,000      |
| ทุนให้วีครุ วิทยาลัยนาหว้า  | 6     | 17,000      |
| ทุนมูลนิธิทาคาฮาชิ  | 1     | 15,000      |
| ทุนศิษย์เก่าหลักสูตร พย.บ. รุ่นที่ 18   | 5     | 15,000      |
| ทุนอาจารย์สาขาวิศวกรรมโยธาและวิศวกรรมอุตสาหกรรม   | 7     | 15,000      |
| ทุนผู้ช่วยศาสตราจารย์ ดร.ทัศนาศรี ประสานศรี   | 1     | 10,000      |
| ทุนมูลนิธิกลุ่มอ็ีซูซู  | 2     | 10,000      |
| ทุนศิษย์เก่าหลักสูตรประกาศนียบัตรพยาบาลศาสตร์ รุ่นที่ 1                                       | 2     | 10,000      |
| ทุนร้าน T.E.N ชักผ้าหยอดเหรียญ  | 2     | 10,000      |
| ทุนคุณอรพิน ทวีกุล (ร้านสว่างพาร์มา)  | 2     | 10,000      |
| ทุนอาจารย์วิภาวรรณ สีหาคม   | 2     | 10,000      |
| ทุนร้านมณเฑียรอะไหล่ยนต์  | 5     | 10,000      |
| ทุนอาจารย์เดชา ศิริรัตน์  | 5     | 10,000      |
| ทุนศิษย์เก่าสาขาประมง   | 4     | 9,000       |
| ทุนให้วีครุ วิทยาลัยเทคโนโลยีอุตสาหกรรมศรีสงคราม  | 4     | 8,000       |
| ทุนให้วีครุ วิทยาลัยธาตุพนม   | 4     | 8,000       |
| ทุนคณะเทคโนโลยีอุตสาหกรรม (นักศึกษาโควตา)   | 14    | 7,800       |
| ทุนศิษย์เก่า หลักสูตรประกาศนียบัตรพยาบาลศาสตร์ ระดับต้นรุ่นที่ 5 ร่วมกับอาจารย์ดัชนี สุวรรณคม | 3     | 6,000       |
| ทุนคุณชัยวัฒน์ สีละวงศ์   | 2     | 6,000       |
| ทุนโรงพยาบาลนครพนม  | 3     | 6,000       |
| ทุนให้วีครุ วิทยาลัยการบันน่านาชาติ   | 2     | 6,000       |
| ทุนคุณเดช พลสิมมา   | 3     | 6,000       |
| ทุนแพทย์หญิงจิตา ทวีกุล   | 1     | 5,000       |
| ทุนนายพัฒนวิวัฒน์ เอี่ยมสม  | 2     | 5,000       |
| ทุนอาจารย์พิสุทธิ์ ชองทอง   | 2     | 5,000       |
| ทุนนางอรนุช จันทะพรหม   | 5     | 5,000       |
| ทุนรองศาสตราจารย์มดุงยศ ดวงมาลา   | 1     | 5,000       |
| ทุนศิษย์เก่าหลักสูตรประกาศนียบัตรพยาบาลศาสตร์ รุ่นที่ 5                                       | 1     | 5,000       |
| ทุนอาจารย์ดัชนี สุวรรณคม  | 1     | 5,000       |
| ทุนอาจารย์เด่น วิเศษโวหาร   | 2     | 5,000       |
| ทุนครู-อาจารย์ และร้านค้า คณะเกษตรและเทคโนโลยี  | 2     | 4,500       |
| ทุน ดร.ตรีภพ ชินบุรณ์   | 2     | 4,000       |
| ทุนจากผู้ประกอบการหอพักนักศึกษา หมู่ 12   | 4     | 4,000       |
| ทุน ผศ.ธนกร วัฒนवलสกุล  | 1     | 4,000       |
| ทุนศิษย์เก่าหลักสูตร พย.บ.รุ่นที่ 17  | 2     | 4,000       |



| ทุนการศึกษาประจำปีการศึกษา 2557   | จำนวน | รวมเป็นเงิน |
|---|-------|-------------|
| ทุนคุณกระจ่าง ขุนทองเพชร  | 2     | 4,000       |
| ทุนร้านปริญญาการพิมพ์   | 4     | 6,000       |
| ทุนร้าน ว.รุ่งโรจน์   | 2     | 4,000       |
| ทุนอาจารย์อนันต์ศักดิ์ พันธุ์พุด และคุณจิรัชญา ต้นสวรรค์                                | 1     | 3,500       |
| ทุน Mr.Rudolf Ernesto Sailer ร่วมกับอาจารย์ปิยะดา ชატะวิถี                              | 1     | 3,500       |
| ทุนรองศาสตราจารย์ ดร. สุวพงษ์ สวัสดิ์พาณิชย์  | 3     | 3,500       |
| ทุนไหว้ครูอาชีวศึกษา  | 3     | 3,500       |
| ทุน ดร.สุบิน หินจันทร์  | 1     | 3,000       |
| ทุนคุณมณีวัชรภรณ์ตั้งควานิช   | 1     | 3,000       |
| ทุนคุณพจน์ รักษาพล ศิษย์เก่าหลักสูตร พย.บ.รุ่นที่ 18                                    | 1     | 3,000       |
| ทุนคุณพรมา คำหนั้น  | 1     | 3,000       |
| ทุนคุณสรายุทธ์ แสงนนท์  | 1     | 3,000       |
| ทุนบมจ.ซีพีเอฟ (ประเทศไทย) สาขาอุบลราชธานี  | 1     | 3,000       |
| ทุนคุณเจริญ เมืองโคตร และคณะ  | 1     | 3,000       |
| ทุนนายณรงค์ เหลืองบุตรนาค   | 1     | 3,000       |
| ทุนศิษย์เก่าสัตวศาสตร์  | 2     | 3,000       |
| ทุนอาจารย์พิชิต รอดชุม  | 2     | 3,000       |
| ทุนบริษัท เอส ซีเค ซีเอสเต็มส์ จำกัด  | 2     | 3,000       |
| ทุนคณบดีคณะเทคโนโลยีอุตสาหกรรม ผู้ช่วยศาสตราจารย์ ว่าที่ร้อยเอก ดร.ชาวุธวิทย์ หาญรินทร์ | 1     | 2,000       |
| ทุนรองคณบดี คณะเทคโนโลยีอุตสาหกรรม ผู้ช่วยศาสตราจารย์สุจิน สุณีย์                       | 1     | 2,000       |
| ทุนผู้ช่วยศาสตราจารย์ ดร.ประนอม รอดคำดี   | 1     | 2,000       |
| ทุนผู้ช่วยศาสตราจารย์เนียน คำมูลตรี   | 1     | 2,000       |
| ทุนอาจารย์ประเสริฐ บุญรักษ์   | 1     | 2,000       |
| ทุนอาจารย์วิจิตตา อรรคสาร   | 1     | 2,000       |
| ทุนดร.ถนอม ทาทอง  | 1     | 2,000       |
| ทุนอาจารย์ศศิธร เชื้อกฤษณะ  | 1     | 2,000       |
| ทุนอาจารย์เปรี๊ยะแก้ว ฝาระมี  | 1     | 2,000       |
| ทุนดร.พรจิต สอนสีตา   | 1     | 2,000       |
| ทุนอาจารย์ปรีชา ศิริสม  | 1     | 2,000       |
| ทุนคุณประสิทธิ์ ไล่เหยียะ   | 1     | 2,000       |
| ทุนองค์การบริหารส่วนตำบลขามเฒ่า   | 1     | 2,000       |
| ทุนธนาคารเพื่อการเกษตรและสหกรณ์การเกษตร   | 1     | 2,000       |
| ทุนอุดหนุนมงฆ่ายนต์   | 1     | 2,000       |
| ทุนคุณรุ่งทิวา พัฒนประสิทธิ์ชัย (ร้านรุ่งตะวัน)   | 1     | 2,000       |
| ทุนคุณอรทัย ศรีประสงค์  | 1     | 2,000       |
| ทุนคุณสมาน นาโควงค์   | 2     | 2,000       |
| ทุนคุณทวี คิดโสภา และคณะ  | 1     | 2,000       |
| ทุนอาจารย์ราชนันท์ บัวบาน   | 2     | 2,000       |



| ทุนการศึกษาประจำปีการศึกษา 2557                          | จำนวน | รวมเป็นเงิน |
|--|-------|-------------|
| ทุนรองคณบดี คณะเทคโนโลยีอุตสาหกรรม อาจารย์ทัศนีย์ พลแก้ว | 2     | 2,000       |
| ทุนอาจารย์สุรียพร ชินบุรณ์                               | 2     | 2,000       |
| ทุนอาจารย์สุวรรณมาลี สุวรรณภูมิ                          | 2     | 2,000       |
| ทุนอาจารย์กุสุมา สร้อยทอง และอาจารย์ประสพสุข สร้อยทอง    | 2     | 2,000       |
| ทุนร้านพีเอ็มก๊อปปี                                      | 2     | 2,000       |
| ทุนร้านเสียงทิพย์ ร่วมกับ อาจารย์ยุวดี สารบุรณ์          | 1     | 2,000       |
| ทุนร้านกิมเซ่งเซียง                                      | 1     | 2,000       |
| ทุน หจก.นครออฟฟิศ ออโตเมชั่น                             | 2     | 2,000       |
| ทุนร้านนวกัทธ สดชื่นเนอริ                                | 2     | 2,000       |
| ทุน หจก.ดีพลัส เทคโนโลยี                                 | 2     | 2,000       |
| ทุน หจก.บุญล้อมเทคนิค                                    | 1     | 2,000       |
| ทุน หจก.แบล็คโอเกิ้ลซีเคียวริตี้การ์ด                    | 1     | 2,000       |
| ทุนผู้ช่วยศาสตราจารย์ชาติหญิง กลีบบาล                    | 1     | 1,500       |
| ทุนดร.อดิเทพชัยย์การณ ภาชนะวรรณ                          | 1     | 1,500       |
| ทุนดร.หทัยกาญจน์ กกแก้ว                                  | 1     | 1,500       |
| ทุนอาจารย์นิสากร ศรีธัญรัตน์                             | 1     | 1,500       |
| ทุนอาจารย์กฤษณา สุกรีพ                                   | 1     | 1,500       |
| ทุนอาจารย์สุรศักดิ์ ตั้งตระกูล                           | 1     | 1,500       |
| ทุนสาขาเทคโนโลยีอาหาร                                    | 1     | 1,500       |
| ทุนบริษัท แอดไวซ์ธาดูพนม จำกัด                           | 1     | 1,000       |
| ทุนบริษัทนครออฟฟิศ                                       | 1     | 1,000       |
| ทุนร้านอุดมโชค   | 1     | 1,000       |
| ทุนร้านอุดมทรัพย์  | 1     | 1,000       |
| ทุนร้านเดอะ ลีดเดอร์                                     | 1     | 1,000       |
| ทุนผู้ช่วยศาสตราจารย์มลฤดี ลิวเฉลิมวงศ์                  | 1     | 1,000       |
| ทุนดร.เสาวคนธ์ เหมวงษ์                                   | 1     | 1,000       |
| ทุนดร.กัลยา มิขะมา                                       | 1     | 1,000       |
| ทุนอาจารย์จรรย์ สุขคะนนท์ และอาจารย์นิคม ศรีหะมงคล       | 1     | 1,000       |
| ทุนอาจารย์วรรณภา พูนพาณิชย์                              | 1     | 1,000       |
| ทุนอาจารย์ฉัตรฤดี ศิริลาตวน                              | 1     | 1,000       |
| ทุนอาจารย์บุญเลิศ โพธิ์ข้า                               | 1     | 1,000       |
| ทุนอาจารย์สิทธิพงษ์ อุดมบุญญาภาพ                         | 1     | 1,000       |
| ทุนอาจารย์นรากร สาริบุตร                                 | 1     | 1,000       |
| ทุนร้านทวีทรัพย์   | 1     | 1,000       |
| ทุนคณะผู้ประกอบการร้านค้าโรงอาหารคณะเทคโนโลยีอุตสาหกรรม  | 1     | 1,000       |
| ทุนร้านอุดมโชค   | 1     | 1,000       |
| ทุนคุณสะอาด ไชยพร  | 1     | 1,000       |
| ทุนคุณธนวิน สาดสิน                                       | 1     | 1,000       |



| ทุนการศึกษาประจำปีการศึกษา 2557     | จำนวน | รวมเป็นเงิน |
|-------------------------------------|-------|-------------|
| ทุนสาขาวิชาเทคโนโลยีพลังงาน         | 2     | 1,000       |
| ทุนอาจารย์ทรงภช ศรีประสาร           | 1     | 500         |
| ทุนอาจารย์ดิษฐวัฒน์ ทองสุข          | 1     | 500         |
| ทุนบริษัท โกลเด้น ฟู้ดส์ สยาม จำกัด | 1     | 500         |
| ทุนร้านรุ่งตะวัน                    | 1     | 500         |
| ทุนหจก.เคบี อินฟินิตี้              | 1     | 500         |
| รวมทั้งสิ้น                         | 393   | 1,460,600   |

ที่มา : จากกองทุนนักศึกษา



# พันธกิจที่ 2

วิจัยและพัฒนาองค์ความรู้ และนวัตกรรมที่ตอบสนองความต้องการของสังคม



ในปีงบประมาณ พ.ศ. 2558 มหาวิทยาลัยนครพนมได้รับการจัดสรรงบประมาณ โครงการตามพันธกิจที่ 2 “การวิจัยและพัฒนาองค์ความรู้ และนวัตกรรมที่ตอบสนองความต้องการของสังคม” เป็นเงินจำนวน 2,607,205 บาท และเงินสนับสนุนจากหน่วยงานภายนอก 8,643,037.67 บาท รวมทั้งสิ้น 11,250,242.67 บาท มีบทความวิจัยหรือบทความทางวิชาการที่ตีพิมพ์ เผยแพร่ในระดับชาติและนานาชาติ รวมทั้งสิ้น 118 เรื่อง จำแนกได้ตามตารางต่อไปนี้



ตารางแสดงจำนวนบทความทางวิชาการ

| คณะ/วิทยาลัย                                 | ตีพิมพ์ใน<br>รายงานสืบ<br>เนื่องจากการ<br>ประชุมวิชาการ<br>ระดับชาติ | ตีพิมพ์ใน<br>รายงานสืบ<br>เนื่องจากการ<br>ประชุม<br>วิชาการระดับ<br>นานาชาติ | ตีพิมพ์ใน<br>วารสารทาง<br>วิชาการที่ปรากฏ<br>ในฐานข้อมูล<br>TCI กลุ่มที่ 2 | ตีพิมพ์ใน<br>วารสารทาง<br>วิชาการระดับ<br>นานาชาติที่ไม่<br>อยู่ในฐานข้อมูล<br>ตามประกาศ<br>ก.พ.อ.ฯ หรือตี<br>พิมพ์ในวารสาร<br>วิชาการที่ปรากฏ<br>ในฐาน TCI<br>กลุ่มที่ 1 | ตีพิมพ์ใน<br>วารสารทาง<br>วิชาการระดับ<br>นานาชาติที่<br>ปรากฏในฐาน<br>ข้อมูลระดับ<br>นานาชาติตาม<br>ประกาศ<br>ก.พ.อ.ฯ | รวม        |
|--|--|--|--|---|--|------------|
| คณะศิลปศาสตร์และวิทยาศาสตร์                  | 65   | 1  | 1  | -   | 2  | 69         |
| คณะวิทยาการจัดการและเทคโนโลยี<br>สารสนเทศ    | 3  | 1  | -  | -   | -  | 4          |
| คณะเทคโนโลยีอุตสาหกรรม                       | 3  | 6  | 1  | -   | -  | 10         |
| คณะเกษตรและเทคโนโลยี                         | 3  | -  | 2  | 3   | -  | 8          |
| วิทยาลัยการท่องเที่ยวและอุตสาหกรรม<br>บริการ | -  | -  | -  | -   | -  | -          |
| วิทยาลัยพยาบาลบรมราชชนนีนครพนม               | 1  | -  | 2  | 14  | 1  | 18         |
| วิทยาลัยการบันานาชาติ                        | -  | -  | 1  | -   | -  | 1          |
| วิทยาลัยธาตุพนม                              | 4  | -  | -  | -   | -  | 4          |
| สถาบันวิจัย                                  | 3  | -  | -  | 1   | -  | 4          |
| <b>รวม</b>                                   | <b>82</b>  | <b>8</b>   | <b>7</b>   | <b>18</b>   | <b>3</b>   | <b>118</b> |

ที่มา : ข้อมูลจาก CHE QSA Online ปีการศึกษา 2557



# พันธกิจที่ 3

## บริการวิชาการและวิชาชีพที่ตอบสนองความต้องการของสังคม

ในปีงบประมาณ พ.ศ. 2558 มหาวิทยาลัยนครพนม มีการบริหารจัดการด้านการบริการวิชาการ โดยคณะกรรมการบริการวิชาการของมหาวิทยาลัยนครพนม มีการดำเนินงานเป็น 2 ระดับ ดังนี้

ระดับอุดมศึกษา มีการดำเนินโครงการจำนวน 73 โครงการ ได้รับการจัดสรรงบประมาณบริการวิชาการ รวมทั้งสิ้น 8,367,000 บาท จำแนกตามประเภทเงินอุดหนุนโครงการบริการวิชาการ จำนวน 4,367,000 บาท เงินรายได้ จำนวน 3,655,000 บาท และเงินอื่นๆ 615,000 บาท มีการบริหารจัดการตามแนวทางการพัฒนา 4 แนวทาง คือ

แนวทางการพัฒนาที่ 1 พัฒนาระบบการบริหารจัดการงานบริการวิชาการเพื่อเป็นศูนย์กลางการบริการวิชาการของชุมชน สังคม และอนุภูมิภาคลุ่มน้ำโขง

แนวทางการพัฒนาที่ 2 พัฒนาแหล่งให้บริการวิชาการ วิชาชีพ สิ่งแวดล้อม และพลังงานให้ได้รับการยอมรับในระดับชาติและอนุภูมิภาคลุ่มน้ำโขง

แนวทางการพัฒนาที่ 3 สร้างเครือข่ายการให้บริการวิชาการและวิชาชีพในระดับองค์กร ชุมชน สังคม ประเทศ และอนุภูมิภาคลุ่มน้ำโขง

แนวทางการพัฒนาที่ 4 พัฒนาการให้บริการวิชาการ ที่ตอบสนองความต้องการและเสริมองค์ความรู้ของชุมชนให้เข้มแข็ง เชิดชูภูมิปัญญาท้องถิ่นบนพื้นฐานตามหลักปรัชญาเศรษฐกิจพอเพียง โครงการตามแนวพระราชดำริ เพื่อการพัฒนาของชุมชน สังคม ประเทศและอนุภูมิภาคลุ่มน้ำโขง

4.1 หัวข้ออันเนื่องมาจากพระราชดำริสมเด็จพระเทพรัตนราชสุดาฯ สยามบรมราชกุมารี

4.2 หัวข้อการขับเคลื่อนเศรษฐกิจพอเพียงตามแนวเบื้องพระยุคลบาทฯ

4.3 หัวข้อบริการวิชาการและถ่ายทอดเทคโนโลยีสู่ชุมชน

4.4 หัวข้อการพัฒนาผลิตภัณฑ์ชุมชน OTOP

4.5 หัวข้อโครงการบริการวิชาการในระดับอนุภูมิภาคลุ่มน้ำโขง

ระดับอาชีวศึกษา มีการดำเนินโครงการจำนวน 37 โครงการ ได้รับการจัดสรรงบประมาณบริการวิชาการ รวมทั้งสิ้น 4,155,800 บาท จำแนกตามประเภทเงินอุดหนุนโครงการบริการวิชาการ จำนวน 4,135,800 บาท เงินรายได้ จำนวน 20,000 บาท มีการบริหารจัดการตามแผนงาน 3 แผนงานคือ

แผนงานที่ 1 พัฒนาระบบบริหารจัดการงานบริการวิชาการเพื่อสนองความต้องการของชุมชน สังคมและอนุภูมิภาคลุ่มน้ำโขง

แผนงานที่ 2 บริการวิชาการและวิชาชีพที่ตอบสนองความต้องการของชุมชน สังคม บนฐานปรัชญาเศรษฐกิจพอเพียง

แผนงานที่ 3 สร้างเครือข่ายการให้บริการวิชาการและวิชาชีพในระดับองค์กร ชุมชน สังคม และกลุ่มประเทศอนุภูมิภาคลุ่มน้ำโขง





Open House 2015 เปิดโลกวิชาการ วิทยาลัยนาหว้า



มหกรรมวิชาการ วันเปิดบ้านคณะเทคโนโลยีอุตสาหกรรม ประจำปี 2558



# พันธกิจที่ 4

ทำนุบำรุง ส่งเสริม และเผยแพร่ศิลปะ วัฒนธรรมอนุภูมิภาคลุ่มน้ำโขง

ในปีงบประมาณ พ.ศ. 2558 มหาวิทยาลัยนครพนม มีการส่งเสริมและทำนุบำรุงศิลปวัฒนธรรมไทย โดยการขับเคลื่อนของคณะอนุกรรมการทำนุบำรุงศิลปะและวัฒนธรรม มหาวิทยาลัยนครพนม ตามแผนปฏิบัติราชการงานทำนุบำรุงศิลปะและวัฒนธรรม มหาวิทยาลัยนครพนม โดยได้รับการจัดสรรงบประมาณ จำนวน 6,237,985 บาท มีจำนวนโครงการรวม 114 โครงการ เพื่อให้นักศึกษาและบุคลากรเป็นพุทธศาสนิกชนที่ดี มีส่วนร่วมกับชุมชน รวมถึงการบำเพ็ญประโยชน์แก่สาธารณะส่วนรวม









# พันธกิจที่ 5

การบริหารจัดการที่ดีด้วยหลักธรรมาภิบาล



การบริหารจัดการตามหลักธรรมาภิบาลของมหาวิทยาลัยนครพนม ภายใต้การกำกับดูแลของสภามหาวิทยาลัย ที่มีผู้ทรงคุณวุฒิร่วมเป็นคณะกรรมการ ส่งผลให้การปฏิบัติราชการเป็นไปด้วยความเรียบร้อย จากผลการประเมินคุณภาพการศึกษาภายในมหาวิทยาลัยนครพนม ประจำปีการศึกษา 2557 มหาวิทยาลัยนครพนม มีคุณภาพการจัดการศึกษาในระดับอุดมศึกษาอยู่ในระดับดี ที่คะแนน 3.58 คะแนน และในระดับอาชีวศึกษามหาวิทยาลัยนครพนม มีคุณภาพการจัดการศึกษาอยู่ในระดับดีมาก ทุกคณะ/วิทยาลัย จำแนกตามหน่วยงาน

ดังนี้ คณะเทคโนโลยีอุตสาหกรรม มีผลการประเมินอยู่ในระดับดีมาก ที่ผลคะแนน 4.55 คะแนน คณะเกษตรและเทคโนโลยี มีผลการประเมินอยู่ในระดับดีมาก ที่ผลคะแนน 4.64 คะแนน

วิทยาลัยธาตุพนม มีผลการประเมินอยู่ในระดับดีมาก ที่ผลคะแนน 4.85 คะแนน วิทยาลัยนาหว้า มีผลการประเมินอยู่ในระดับดีมาก ที่ผลคะแนน 4.91 คะแนน และวิทยาลัยเทคโนโลยีอุตสาหกรรมศรีสงคราม มีผลการประเมินอยู่ในระดับดีมาก ที่ผลคะแนน 4.95 คะแนน ดังรายละเอียดต่อไปนี้



## ผลการประเมินคุณภาพการศึกษาภายในมหาวิทยาลัยนครพนม ปีการศึกษา 2557

### ผลการประเมินคุณภาพการศึกษาภายใน มหาวิทยาลัยนครพนม (ระดับอาชีวศึกษา) ปีการศึกษา 2557

| มาตรฐาน/ตัวบ่งชี้  | คณะเทคโนโลยี<br>อุตสาหกรรม | คณะเกษตรและ<br>เทคโนโลยี | วิทยาลัยธาตุพนม | วิทยาลัยนาหว้า | วิทยาลัยเทคโนโลยี<br>อุตสาหกรรม<br>ศรีสงคราม |
|--|----------------------------|--------------------------|-----------------|----------------|--|
| มาตรฐานที่ 1 ด้านผู้เรียนและผู้สำเร็จการศึกษาอาชีวศึกษา                    |                            |                          |                 |                |  |
| คะแนนเฉลี่ยรวม   | 4.50                       | 4.50                     | 4.50            | 4.38           | 4.63   |
| มาตรฐานที่ 2 ด้านหลักสูตรและการจัดการเรียนการสอนอาชีวศึกษา                 |                            |                          |                 |                |  |
| คะแนนเฉลี่ยรวม   | 4.00                       | 4.00                     | 5.00            | 5.00           | 5.00   |
| มาตรฐานที่ 3 ด้านการบริหารจัดการอาชีวศึกษา                                 |                            |                          |                 |                |  |
| คะแนนเฉลี่ยรวม   | 4.83                       | 5.00                     | 4.92            | 5.00           | 5.00   |
| มาตรฐานที่ 4 ด้านการบริการวิชาการและวิชาชีพ                                |                            |                          |                 |                |  |
| คะแนนเฉลี่ยรวม   | 5.00                       | 5.00                     | 5.00            | 5.00           | 5.00   |
| มาตรฐานที่ 5 ด้านนวัตกรรม สิ่งประดิษฐ์ งานสร้างสรรค์ หรืองานวิจัย          |                            |                          |                 |                |  |
| คะแนนเฉลี่ยรวม   | 5.00                       | 4.50                     | 5.00            | 5.00           | 5.00   |
| มาตรฐานที่ 6 ด้านการปลูกฝังจิตสำนึกและเสริมสร้างความเป็นพลเมืองไทยและพลโลก |                            |                          |                 |                |  |
| คะแนนเฉลี่ยรวม   | 5.00                       | 5.00                     | 5.00            | 5.00           | 5.00   |
| มาตรฐานที่ 7 ด้านการประกันคุณภาพการศึกษา                                   |                            |                          |                 |                |  |
| คะแนนเฉลี่ยรวม   | 4.50                       | 4.50                     | 4.50            | 5.00           | 5.00   |
| คะแนนเฉลี่ยรวม<br>ทุกตัวบ่งชี้   | 4.55                       | 4.64                     | 4.85            | 4.91           | 4.95   |
| ระดับคุณภาพ  | ดีมาก                      | ดีมาก                    | ดีมาก           | ดีมาก          | ดีมาก  |

ที่มา : จากผลการประเมินคุณภาพการศึกษาภายใน ระดับสถาบัน ปีการศึกษา 2557 งานประกันคุณภาพการศึกษา

### ผลการประเมินคุณภาพการศึกษาภายใน มหาวิทยาลัยนครพนม (ระดับอุดมศึกษา) ปีการศึกษา 2557

| องค์ประกอบ                                  | คะแนนการประเมินเฉลี่ย |            |              |             | ผลการประเมิน |
|---|-----------------------|------------|--------------|-------------|--------------|
|   | I                     | P          | O            | คะแนนเฉลี่ย |              |
| องค์ประกอบที่ 1 การผลิตบัณฑิต               | 1.92                  | 5.00       | 1.03         | 2.97        | ระดับพอใช้   |
| องค์ประกอบที่ 2 การวิจัย                    | 4.11                  | 5.00       | 2.50         | 3.87        | ระดับดี      |
| องค์ประกอบที่ 3 การบริการวิชาการ            | -                     | 4.00       | -            | 4.00        | ระดับดี      |
| องค์ประกอบที่ 4 การทำนุบำรุงศิลปและวัฒนธรรม | -                     | 5.00       | -            | 5.00        | ระดับดีมาก   |
| องค์ประกอบที่ 5 การบริหารจัดการ             | -                     | 4.00       | 3.09         | 3.70        | ระดับดี      |
| รวม   | 2.65                  | 4.57       | 2.21         | 3.58        | ระดับดี      |
| ผลการประเมิน                                | ระดับพอใช้            | ระดับดีมาก | ต้องปรับปรุง |             |              |

ที่มา : จากผลการประเมินคุณภาพการศึกษาภายใน ระดับสถาบัน ปีการศึกษา 2557 งานประกันคุณภาพการศึกษา







## ความร่วมมือ ระหว่างหน่วยงาน

มหาวิทยาลัยนครพนม มีการจัดทำความร่วมมือกับทั้งภาครัฐและเอกชนหลายหน่วยงาน ทั้งภายในและภายนอกประเทศ เพื่อให้การปฏิบัติงานทางวิชาการ เป็นไปอย่างมีประสิทธิภาพ และประสิทธิผล และได้รับความร่วมมือจากหน่วยงานทั้งภาครัฐและเอกชนด้วยดีเสมอมา ซึ่งในปีงบประมาณ พ.ศ. 2558 มหาวิทยาลัยนครพนม มีบันทึกลงนามข้อตกลงความร่วมมือกับหน่วยงานภายในและภายนอกประเทศ รวมทั้งสิ้น 50 ฉบับ จำแนกเป็นข้อตกลงความร่วมมือภายในประเทศ จำนวน 25 ฉบับ และข้อตกลงความร่วมมือภายนอกประเทศ จำนวน 25 ฉบับ รายละเอียดดังตารางต่อไปนี้

### ข้อมูลบันทึกข้อตกลงความร่วมมือ (MOU) ระหว่างมหาวิทยาลัยนครพนมกับหน่วยงานภายในประเทศ ประจำปีงบประมาณ พ.ศ. 2558

| ลำดับ | ชื่อหน่วยงาน<br>ภาครัฐและเอกชน                      | วัตถุประสงค์  | ระยะเวลาในการลงนาม             |
|-------|---|---|--------------------------------|
| 1     | มหาวิทยาลัยนครพนมและกรมตรวจบัญชีสหกรณ์              | การพัฒนาบุคลากรด้านการบัญชีและการสอบบัญชีภาคสหกรณ์ภายใต้ระบบบริหารจัดการด้านการเงินการบัญชีของสหกรณ์ ที่จัดจ้างผู้สอบบัญชีภาคเอกชน  | -                              |
| 2     | สำนักงานการปฏิรูปที่ดินเพื่อเกษตรกรรม กรุงเทพมหานคร | เพื่อตกลงความร่วมมือด้านการพัฒนาเกษตรกร การให้บริการทางวิชาการ การฝึกอบรมอาชีพ และการวิจัย  | ตั้งแต่ วันที่ 27 สิงหาคม 2550 |
| 3     | สถาบันฝึกอบรม เอช อาร์ เอ็ม                         | จัดทำบันทึกข้อตกลงว่าด้วยความร่วมมือทางวิชาการเพื่อดำเนินโครงการฝึกอบรมภาษาอังกฤษและหลักสูตรอื่นๆ สำหรับบุคลากรขององค์กรปกครองส่วนท้องถิ่นและผู้สนใจทั่วไป                                | วันที่ 23 กันยายน 2551         |
| 4     | สถาบัน JMP Multimedia                               | จัดทำบันทึกข้อตกลงว่าด้วยความร่วมมือทางวิชาการ ดำเนินการจัดโครงการฝึกอบรมหลักสูตรพระราชบัญญัติว่าด้วยการกระทำความผิดเกี่ยวกับคอมพิวเตอร์ พ.ศ. 2550  | วันที่ 2 กุมภาพันธ์ 2552       |
| 5     | สถาบันฝึกอบรม เอช อาร์ เอ็ม                         | จัดทำบันทึกข้อตกลงว่าด้วยความร่วมมือทางวิชาการเพื่อดำเนินโครงการฝึกอบรมหลักสูตรพระราชบัญญัติว่าด้วยการกระทำความผิดเกี่ยวกับคอมพิวเตอร์ พ.ศ. 2550 สำหรับบุคลากรขององค์กรปกครองส่วนท้องถิ่น | วันที่ 2 กุมภาพันธ์ 2552       |
| 6     | สถาบันฝึกอบรม GLOBAL RICH                           | จัดทำบันทึกข้อตกลงว่าด้วยความร่วมมือทางวิชาการเพื่อดำเนินโครงการฝึกอบรมหลักสูตรพระราชบัญญัติว่าด้วยการกระทำความผิดเกี่ยวกับคอมพิวเตอร์ พ.ศ. 2550 สำหรับบุคลากรขององค์กรปกครองส่วนท้องถิ่น | วันที่ 2 กุมภาพันธ์ 2552       |



| ลำดับ | ชื่อหน่วยงาน<br>ภาครัฐและเอกชน   | วัตถุประสงค์   | ระยะเวลาในการลงนาม   |
|-------|--|--|--|
| 7     | หน่วยงานทางการศึกษาจำนวน 5<br>หน่วยงาน มหาวิทยาลัยนครพนม<br>สำนักงานเขตพื้นที่การศึกษานครพนมเขต 1<br>สำนักงานเขตพื้นที่การศึกษานครพนมเขต 1 อาชีวศึกษาจังหวัดนครพนม สำนักงานส่งเสริมการศึกษานอกระบบและการศึกษาตามอัธยาศัยนครพนม | เพื่อประสานความร่วมมือระหว่างหน่วยงานในการระดมสรรพกำลังและทรัพยากรของแต่ละหน่วยงานที่จำเป็นต่อการดำเนินงานมาใช้เพื่อให้เกิดประโยชน์สูงสุดต่อกลุ่มผู้เรียน และผู้รับบริการทางการศึกษา   | วันที่ 23 มีนาคม 2552  |
| 8     | มหาวิทยาลัยนครพนมกับจังหวัดนครพนม  | บันทึกข้อตกลงว่าด้วยความร่วมมือทางวิชาการโครงการวิจัยและพัฒนาองค์การบริหารส่วนท้องถิ่น เพื่อเพิ่มศักยภาพบุคลากรและพัฒนาองค์การบริหารส่วนตำบลให้มีทิศทางการทำงานที่ชัดเจน อีกทั้งยังเป็นการยกระดับคุณภาพชีวิตของประชาชนในชุมชนให้มีมาตรฐานที่ดีและยั่งยืน   | วันที่ 19 พฤษภาคม 2552   |
| 9     | บริษัทไพรชญ์ไทย จำกัดกับมหาวิทยาลัยนครพนม  | การให้บริการรับชำระค่าธรรมเนียมการศึกษาและค่าธรรมเนียมบริการอื่นๆ ให้แก่มหาวิทยาลัยนครพนม  | วันที่ 3 มิถุนายน 2553   |
| 10    | ธนาคารทหารไทย จำกัด(มหาชน)   | จะให้การสนับสนุนสินเชื่อสวัสดิการเพื่อที่อยู่อาศัย และสินเชื่อสวัสดิการอเนกประสงค์ ประเภทมีหลักค้ำประกัน ตามความประสงค์ของหน่วยงาน   | ตั้งแต่วันที่ 4 มิถุนายน 2553 ไม่มีระยะเวลาสิ้นสุด จนกว่าฝ่ายใดฝ่ายหนึ่งจะทำหนังสือแจ้งให้อีกฝ่ายทราบล่วงหน้าไม่น้อยกว่า 90 วัน                  |
| 11    | กองทัพอากาศ  | เพื่อกำหนดข้อตกลง และเงื่อนไข สำหรับความร่วมมือในการปฏิบัติงาน การสนับสนุนการปฏิบัติงาน และความเข้าใจในการปฏิบัติงานร่วมกันระหว่าง ทอ.กับ มหาวิทยาลัยนครพนม  | วันที่ 10 กันยายน 2553   |
| 12    | เทศบาลเมืองนครพนม  | เพื่อพัฒนาสุขภาพอนามัยของประชาชน สร้างระบบโครงสร้างพื้นฐาน ระบบสาธารณสุข โภค สวัสดิการ เพื่อพัฒนาท้องถิ่น เพื่อเสริมสร้างและพัฒนาองค์ความรู้ของชุมชนให้เข้มแข็ง  | ตั้งแต่วันที่ 23 กันยายน 2553 และมีผลใช้เป็นเวลา 4 ปี หากฝ่ายใดประสงค์จะบอกเลิกสัญญา ก่อนกำหนดสามารถทำได้ โดยแจ้งให้อีกฝ่ายทราบ อย่างน้อย 90 วัน |
| 13    | โรงแรมและรีสอร์ทในเครือเซ็นทารา  | เล็งเห็นความสำคัญของการศึกษา เพื่อส่งเสริมและพัฒนาทรัพยากรบุคคลให้มีความรู้ ความสามารถ และมีมาตรฐานด้านธุรกิจโรงแรม อันเป็นการตอบสนองต่อความต้องการของตลาดในปัจจุบัน และสนับสนุนนโยบายภาครัฐในการสนับสนุนการท่องเที่ยวไทย  | นับแต่วันที่ 22 มีนาคม 2555  |
| 14    | จังหวัดนครพนมกับมหาวิทยาลัยนครพนม  | บันทึกข้อตกลงความร่วมมือ (MOU) การสนับสนุนโครงการ OTOP<br>1. เพื่อเพิ่มประสิทธิภาพการบริหารจัดการผลิตภัณฑ์ OTOP อย่างมีระบบ<br>2. เพื่อเสริมสร้างโอกาสและขีดความสามารถในการพัฒนาผลิตภัณฑ์และการตลาดของผลิตภัณฑ์ OTOP<br>3. เพื่อให้ชุมชนสามารถใช้ทรัพยากรและภูมิปัญญาท้องถิ่นในการเพิ่มมูลค่าของผลิตภัณฑ์ OTOP | วันที่ 23 เมษายน 2555  |



| ลำดับ | ชื่อหน่วยงาน<br>ภาครัฐและเอกชน   | วัตถุประสงค์   | ระยะเวลาในการลงนาม   |
|-------|--|--|--|
| 15    | สำนักงานคณะกรรมการ<br>อาชีวศึกษา   | 1. เพื่อเสริมสร้างและพัฒนาความร่วมมือในการจัดกิจกรรมด้าน<br>การจัดการเรียนการสอน การพัฒนาหลักสูตร การจัดกิจกรรม<br>พัฒนาผู้เรียนทั้งในและนอกหลักสูตร ร่วมกันของทั้งสองหน่วย<br>งาน<br>2. เพื่อสร้างความร่วมมือในการจัดอบรมและพัฒนาบุคลากร ให้<br>เพิ่มพูนความรู้ทางด้านวิชาการ และวิจัยร่วมกันมากยิ่งขึ้น<br>3. สนับสนุนเครือข่ายของสถานศึกษาอาชีวศึกษาของทั้งสอง<br>หน่วยงานขึ้นในพื้นที่จังหวัดนครพนม จังหวัดมุกดาหาร จังหวัด<br>สกลนคร ซึ่งจะนำไปสู่การพัฒนาอาชีวศึกษาร่วมกัน   | นับแต่วันที่ 3 พฤษภาคม 2555 หาก<br>อีกฝ่ายประสงค์จะยกเลิกข้อตกลง<br>ความร่วมมือก่อนกำหนด ต้องแจ้ง<br>เป็นหนังสืออย่างน้อย 90 วัน |
| 16    | บมจ.ธนาคารกรุงไทยและ<br>มหาวิทยาลัยนครพนม  | บันทึกข้อตกลงการให้สินเชื่อโครงการเงินกู้เพื่อเป็นสวัสดิการ<br>สำหรับบุคลากรของรัฐระหว่าง บมจ.ธนาคารกรุงไทยกับ<br>มหาวิทยาลัยนครพนม  | วันที่ 17 สิงหาคม 2555   |
| 17    | สมาคมตัวแทนขนส่งสินค้าทาง<br>อากาศไทย  | เพื่อกำหนดข้อตกลง และเงื่อนไข สำหรับความร่วมมือในการ<br>ปฏิบัติงาน การสนับสนุนการปฏิบัติงาน และความเข้าใจในการ<br>ปฏิบัติงานร่วมกันระหว่างสมาคมตัวแทนขนส่งสินค้าทางอากาศ<br>ไทยกับศูนย์บริการศึกษากรุงเทพมหานคร วิทยาลัยการบิ<br>นานาชาติ มหาวิทยาลัยนครพนม  | วันที่ 6 ตุลาคม 2555   |
| 18    | สถาบันเทคโนโลยีพระจอมเกล้า<br>เจ้าคุณทหารลาดกระบัง (สจล.)<br>สำนักงานกองทุนสนับสนุนการวิจัย<br>(สกว.) สำนักงานการปฏิรูปที่ดิน<br>เพื่อเกษตรกรรม (ส.ป.ก.) | 1. พัฒนาหลักสูตร หรือกระบวนการเรียนการสอน ตลอดจนการ<br>ฝึกอบรมอาชีพพระยาสันต์ทางการเกษตร<br>2. สร้างแรงจูงใจ ทักษะความรู้ ทศนคติให้แก่นักศึกษาและ<br>ประชาชนทั่วไปให้มีความพร้อมและสนใจที่จะประกอบอาชีพ<br>เกษตรกรรมด้วยตนเอง<br>3. สนับสนุนให้เกิดการใช้องค์ความรู้เกิดองค์ความรู้ทางวิชาการ<br>ที่มีอยู่แล้ว จากผลงานวิจัยต่างๆทางการเกษตร การพัฒนา<br>ชุมชนและท้องถิ่น การจัดการทรัพยากร การบริหารจัดการ<br>ผลผลิตและการตลาดที่ดำเนินงานแล้วเสร็จหรือมีความพร้อมใน<br>การถ่ายทอดเทคโนโลยี ส่งผ่านความรู้ไปสู่ชุมชนของเกษตรกร<br>รุ่นใหม่<br>4. สนับสนุนทรัพยากรที่ดิน และการจัดการพื้นฐาน เพื่อเป็นแรง<br>จูงใจและเป็นจุดเริ่มต้นให้ผู้สำเร็จการศึกษาและการฝึกอบรม<br>ด้านการเกษตร ทั้งจากระดับอาชีวศึกษา และระดับปริญญาตรี | วันที่ 8 มกราคม 2556<br>ระยะเวลาความร่วมมือ 5 ปีนับจาก<br>วันลงนาม   |
| 19    | ระหว่างมหาวิทยาลัยของรัฐจำนวน<br>27 แห่ง และมหาวิทยาลัยเอกชน<br>จำนวน 6 แห่ง   | 1. เผยแพร่และส่งเสริมความรู้ การศึกษา ศาสนา ศิลปวัฒนธรรม<br>วิทยาศาสตร์และเทคโนโลยี และสิ่งแวดล้อม การเกษตร และ<br>การส่งเสริมอาชีพอื่นๆ สุขภาพ อนามัย กีฬา หรือการส่งเสริม<br>คุณภาพชีวิตของประชาชน<br>2. ให้บริการสาธารณ เพื่อสร้างสังคมแห่งการเรียนรู้ตลอดชีวิต<br>ให้แก่ประชาชนไทยทั่วประเทศ ตามบทบาทหน้าที่ของ<br>มหาวิทยาลัยทุกแห่งที่นอกจากจะต้องให้ความรู้แก่นิสิตนักศึกษา<br>ในมหาวิทยาลัยแล้ว ยังมีความจำเป็นที่จะต้องเป็นแหล่งองค์ความ<br>รู้ต่างๆที่เกิดขึ้นจากมหาวิทยาลัยไปสู่สังคม   | วันที่ 4 มิถุนายน 2556   |



| ลำดับ | ชื่อหน่วยงาน<br>ภาครัฐและเอกชน   | วัตถุประสงค์  | ระยะเวลาในการลงนาม  |
|-------|--|---|---|
|       |  | 3. เพื่อให้การใช้ประโยชน์จากทรัพยากรสื่อสารของชาติอันได้แก่คลื่นความถี่โทรทัศน์ในระบบดิจิทัล เกิดความคุ้มค่า มีประสิทธิภาพ และเป็นไปตามเจตนารมณ์ซึ่งเป็นที่มาของการปฏิรูปสื่อซึ่งหลายถึงการกระจายการถือครองคลื่นความถี่ไปยังทุกภาคส่วนของสังคมอย่างทั่วถึงและเท่าเทียม  |   |
| 20    | บริษัทสายการบินนกแอร์ จำกัด (มหาชน) กับ วิทยาลัยการท่องเที่ยวและอุตสาหกรรมบริการ มหาวิทยาลัยนครพนม | เพื่อส่งเสริมและพัฒนาทรัพยากรบุคคลให้มีความรู้ ความสามารถ และมีมาตรฐานด้านธุรกิจการบิน อันเป็นการตอบสนองต่อความต้องการของตลาดในปัจจุบัน และสนับสนุนนโยบายของภาครัฐ ในการสนับสนุนการท่องเที่ยวไทย  | วันที่ 5 กุมภาพันธ์ 2557<br>ระยะเวลาความร่วมมือ 3 ปี<br>(2557 - 2560) |
| 21    | มหาวิทยาลัยแม่ฟ้าหลวงกับมหาวิทยาลัยนครพนม  | ทั้งสองฝ่ายได้จัดทำบันทึกข้อตกลงกัน โดยมีเจตจำนงที่จะร่วมมือกันขับเคลื่อนองค์ความรู้ทางด้านทรัพยากรธรรมชาติและสิ่งแวดล้อมในเขตพื้นที่ลุ่มแม่น้ำโขง ในฐานะที่สถาบันการศึกษาทั้งสองตั้งอยู่ในจังหวัดที่ติดกับแม่น้ำสายสำคัญแห่งนี้ โดยมีเป้าหมายและความคาดหวังที่จะยกระดับองค์ความรู้อันเป็นประโยชน์ต่อ การเรียนการสอน การวิจัย การบริการวิชาการและการทำนุบำรุงศิลปวัฒนธรรม   | วันที่ 1 เมษายน 2557 ถึง วันที่ 31 กันยายน 2560                       |
| 22    | สำนักงานคณะกรรมการการอุดมศึกษา   | 1. สนับสนุนให้สถาบันอุดมศึกษาที่มีความพร้อมสามารถจัดตั้งและดำเนินงานหน่วยบ่มเพาะวิสาหกิจในสถาบันอุดมศึกษา<br>2. ส่งเสริมให้สถาบันอุดมศึกษานำผลงานวิจัย นวัตกรรม เทคโนโลยี และศักยภาพด้านวิชาการของสถาบันอุดมศึกษาเชื่อมต่อกับภาคธุรกิจอุตสาหกรรม เพื่อพัฒนาสู่การสร้างผู้ประกอบการใหม่<br>3. ส่งเสริมให้นิสิตนักศึกษา บัณฑิต บุคลากรของสถาบันอุดมศึกษา และผู้ที่สนใจ เข้าร่วมกิจกรรมของหน่วยบ่มเพาะวิสาหกิจที่จัดตั้งขึ้น เพื่อเป็นการเสริมสร้างความตระหนักและแรงบันดาลใจสู่การเป็นผู้ประกอบการใหม่<br>4. เสริมสร้างและบ่มเพาะผู้ประกอบการใหม่ พัฒนาขีดความสามารถเชิงการแข่งขันและการเติบโตทางธุรกิจอย่างเข้มแข็ง | วันที่ 29 กันยายน 2557  |
| 23    | จุฬาลงกรณ์มหาวิทยาลัยกับมหาวิทยาลัยนครพนม  | 1. เพื่อสร้างเครือข่ายระหว่างสถาบันการศึกษาต่างๆ ในการตรวจสอบและป้องกันการลอกเลียนงานวรรณกรรม<br>2. เพื่อเป็นการป้องปรามมิให้นิสิตนักศึกษา มีการกระทำความผิดเป็นการลอกเลียนงานวรรณกรรมของบุคคลอื่น  | วันที่ 1 ธันวาคม 2557   |
| 24    | กรมปศุสัตว์กับมหาวิทยาลัยนครพนม  | มีความประสงค์จะร่วมมือกันในด้านการศึกษา และการบริการวิชาการด้านการปศุสัตว์ เพื่อนำไปใช้ประโยชน์เชิงวิชาการในการพัฒนาการเกษตร โดยเฉพาะอย่างยิ่งด้านปศุสัตว์  | วันที่ 1 ธันวาคม 2557   |
| 25    | มหาวิทยาลัยนครพนมกับโรงเรียนตำรวจตระเวนชายแดนสังกัดกองกำกับการตำรวจตระเวนชายแดนที่ 23              | บันทึกข้อตกลงความร่วมมือ ในการบริการวิชาการ ระหว่างมหาวิทยาลัยนครพนมกับโรงเรียนตำรวจตระเวนชายแดนสังกัดกองกำกับการตำรวจตระเวนชายแดนที่ 23 เพื่อพัฒนา คุณภาพและมาตรฐานของการจัดการศึกษา ของโรงเรียนตำรวจตระเวนชายแดนสังกัดกองกำกับการตำรวจตระเวนชายแดนที่ 23  | วันที่ 10 กุมภาพันธ์ 2558   |

ที่มา : กองส่งเสริมวิชาการและงานทะเบียน



บันทึกข้อตกลงความร่วมมือกับหน่วยงานอื่น



บันทึกข้อตกลงความร่วมมือทางวิชาการ กับมหาวิทยาลัยขอนแก่น





รายงานสรุปข้อมูลบันทึกข้อตกลงความร่วมมือ (MOU)  
ระหว่างมหาวิทยาลัยนครพนมกับหน่วยงานภายนอกประเทศ ประจำปีงบประมาณ พ.ศ. 2558

| มหาวิทยาลัยที่ร่วมลงนาม                                    | ประเทศ  |
|--|---------|
| Lunghwa University of Science and Technology               | Taiwan  |
| National Pingtung University of Science and Technology     |         |
| Providence University                                      |         |
| Da-Yeh University  |         |
| National Pingtung University of Science and Technology     |         |
| Vinh University  | Vietnam |
| Quang Tri Teachers' Training college                       |         |
| Quang Tri Teachers' Training college                       |         |
| Thai-Vietnamese Friendship Association, Ha Ting Province   |         |
| Phuong Dong Petroleum tourism Joint-Stock Company          |         |
| Quang Binh University                                      |         |
| Quang Binh University                                      |         |
| IRD New Tech   |         |
| Hue University   |         |
| The University of Danang                                   |         |
| University of Social Sciences and Humanities               |         |
| Ha Tinh University   |         |
| The University of Danang                                   |         |
| Quang Binh University                                      |         |
| Centro Universitario Cardenal Cisneros                     |         |
| Yunnan University  | China   |
| National University of Laos                                | Loas    |
| Champasak University                                       |         |
| Savannakhet University                                     |         |
| Savannakhet University (ฝ่ายบริการวิชาการและพัฒนานักศึกษา) |         |

ที่มา : กองส่งเสริมวิชาการและงานทะเบียน



รายชื่อคณะกรรมการ  
จัดทำรายงานประจำปี 2558  
มหาวิทยาลัยนครพนม

|                            |                |                       |              |
|----------------------------|----------------|-----------------------|--------------|
| นายพัฒนธวัตร์              | เอี่ยมสม       | นางอาพาพร             | สุพร         |
| นางสาวจุฬาลักษณ์           | บุญกุศล        | ว่าที่ร้อยตรีทวีศิลป์ | วงศ์ปทุม     |
| นายวันเฉลิม                | อุปราคม        | นางสาววาสนา           | แก้วปีลา     |
| ผู้ช่วยศาสตราจารย์ชาติหญิง | กสิบาล         | นายอรรถพล             | ทองวิทยาพร   |
| ผู้ช่วยศาสตราจารย์มลฤดี    | ลิ่วเฉลิมวงศ์  | นายวิชญ               | อภิบาลศรี    |
| ดร.อนวัทย์                 | ผาลี           | นางสาวมงคลรัตน์       | สุวรรณทรัพย์ |
| ดร.วรวุฒิ                  | อินทนนท์       | นายพิชัย              | ชัยประทุม    |
| นางจุฑามาศ                 | ใจสบาย         | นางสาววรรณวชิรา       | จันทะเมธี    |
| นางสาวศิริรัตน์            | อินทรเกษม      | นางสาวสุภัทรศรี       | บุญประชุม    |
| นางพรลภัส                  | พองพรหม        | นายพาทิศ              | คงโสมา       |
| นางสาวชिरาพรรณ             | อาษาพันธ์      | นางสาวจิราภรณ์        | เขจรศาสตร์   |
| นางสาวชลธิชา               | ศรีลาอ่อน      | นางสาวจารุวดี         | ภูผาลินิน    |
| นางสาวรุจิรดา              | สุขสันต์พรรณษา | นางสาวกัญยาภัทร์      | จันทร์วงศ์   |
| นายปรีชา                   | อาษาวัง        | นางสาวแพงมา           | โคตรสา       |
| นายคงฤทธิ                  | รวิงษ์         | นางสาวทิพวรรณ         | จันทสิทธิ์   |
| นางสาวจีราพร               | รัตนโกสุม      | นางสาวศิริกุล         | จันดา        |
| นางสาวอมรรรัตน์            | ลาวงค์         | นางศุภวารี            | วงศ์ปทุม     |













๑๐๐ปี Nakhon Phanom University  
มหาวิทยาลัยนครพนม



มหาวิทยาลัยนครพนม

เลขที่ 103 หมู่ 3 ถนนขยางกูร ตำบลขามเฒ่า  
อำเภอเมือง จังหวัดนครพนม

โทรศัพท์ 0 4253 2477 - 8 โทรสาร 0 4253 2479 - 81



[www.npu.ac.th](http://www.npu.ac.th)



Nakhon Phanom University Thailand